

JUNTA DE FREGUESIA DA MATRIZ



**RELATÓRIO DE GESTÃO E
PRESTAÇÃO DE CONTAS**

ANO DE 2022



Índice

Introdução	3
Sistema Contabilístico	3
O Relatório de Gestão	3
Caraterização da Entidade	3
I – IDENTIFICAÇÃO	4
II – DADOS GEOGRÁFICOS	4
III – ESTRUTURA ORGANIZACIONAL	5
IV – IDENTIFICAÇÃO DOS RESPONSÁVEIS	5
ÓRGÃO EXECUTIVO	5
ÓRGÃO DELIBERATIVO	6
VII – MAPA DE PESSOAL	7
VIII – POLÍTICA ORÇAMENTAL	7
Análise Financeira	7
Situação orçamental - Receita	8
Situação orçamental - Despesa	8
Saldos de Gerência / Tesouraria	10
Aplicações legais	11
Princípios e Regras Orçamentais	11
Principais Políticas Contabilísticas	11
Investimentos	12
Plano Plurianual de Investimentos	12
Resultado	13
Conclusão	13
Resultado líquido	13
Passivos e Ativos	13
Passivo financeiro:	13
Ativo financeiro:	14
Divergências e Justificativos	14
Divergências	14
Justificativos	14
Nota Final	14



Introdução

Sistema Contabilístico

Desde 1 de Janeiro de 2020 que as autarquias locais passaram a estar sujeitas a um novo regime contabilístico – o SNC-AP – caracterizado, de entre outros aspetos, pela introdução de um novo paradigma às finanças públicas, centrado, fundamentalmente, na sua contabilidade, relato, controlo e transparência das contas públicas.

Foi igualmente previsto um regime simplificado para Microentidades, funcionando com base na NCP26 – Norma de Contabilidade Pública 26 que se centra na Contabilidade e Relato Orçamental, o qual é aplicável às autarquias locais que apresentem nas duas últimas prestações de contas um montante global de despesa orçamental paga inferior ou igual a 1.000.000€.

As entidades que se integram neste regime apenas são obrigadas a utilizar a Contabilidade e Relato Orçamental e a divulgação do Inventário do Património. (art.º 6 da Portaria 218/2016 de 9 de agosto).

O regime simplificado é aplicável à Freguesia de Matriz, em função do respetivo movimento anual de despesa.

O Relatório de Gestão

No cumprimento do estabelecido no Decreto-Lei n.º 192/2015, de 11 de setembro, que aprovou o SNC-AP (Sistema de Normalização Contabilística para as Autarquias Locais) apresentam-se os documentos de prestação de contas relativos ao período entre 01 de janeiro de 2022 e 31 de dezembro de 2022.

O presente Relatório de Contas e Documentos de Prestação de Contas relativo ao ano económico de 2022 serão submetidos à apreciação do Órgão Executivo e do Órgão Deliberativo, nos termos do disposto nos artigos 16.º, n.º 1, alínea e) e alínea b), do n.º 1 do artigo 9.º da Lei n.º 75/2013, de 12 de setembro.

A prestação de contas, não obstante a boa-fé que deve sustentar a sua elaboração, pressupõe um conjunto de documentos que procuram na experiência vivida, demonstrar a execução orçamental e financeira de um ciclo temporal, geralmente coincidente com o ano civil.

No que respeita à sua estrutura, e conforme determina a lei, foi elaborada em obediência aos princípios da clareza, exatidão e simplicidade, de forma a possibilitar a sua análise, tanto na vertente económica, como na vertente financeira, espelhando a eficiência na utilização dos



meios afetos à persecução das atividades desenvolvidas pela entidade e a eficácia na realização dos objetivos inicialmente aprovados, guiados pela ação política, tendo sempre presente os superiores interesses coletivos da população da Freguesia.

Os documentos de prestação de contas foram elaborados de acordo com a Instrução n.º 1/2019 – publicado no Diário de República, II Série n.º 46 de 06 de março.

Caraterização da Entidade

I – IDENTIFICAÇÃO

Designação: Junta de Freguesia de Matriz

NIF: 512074615

Endereço (Sede): Largo Duque de Ávila e Bolama

Concelho: Horta

Distrito: Acores

Telefone: 292292100

Fax:

E-mail: junta@freguesiamatriz.pt

Regime Financeiro: Simplificado - Micro-entidade SNC-AP

A Junta de Freguesia Matriz desenvolve Atividades no âmbito da lei, vista a prossecução dos interesses próprios da população residente na respetiva circunscrição administrativa.

II – DADOS GEOGRÁFICOS

A Junta de Freguesia Matriz, inserida no concelho de Horta, composta por uma área de 1,62 km², com aproximadamente 2.562 habitantes (dados INE censos 2011). A sua população eleitoral é de 2.247 eleitores. (dados MAI – Mapa nº 1/2022 publicado a 1 de março de 2022).



III – ESTRUTURA ORGANIZACIONAL



Ilustração 1 - Estrutura Organizacional Órgão Executivo

IV – IDENTIFICAÇÃO DOS RESPONSÁVEIS

ÓRGÃO EXECUTIVO

A composição do órgão executivo da junta, responsável pelo exercício de 2022, é a representada na seguinte tabela.

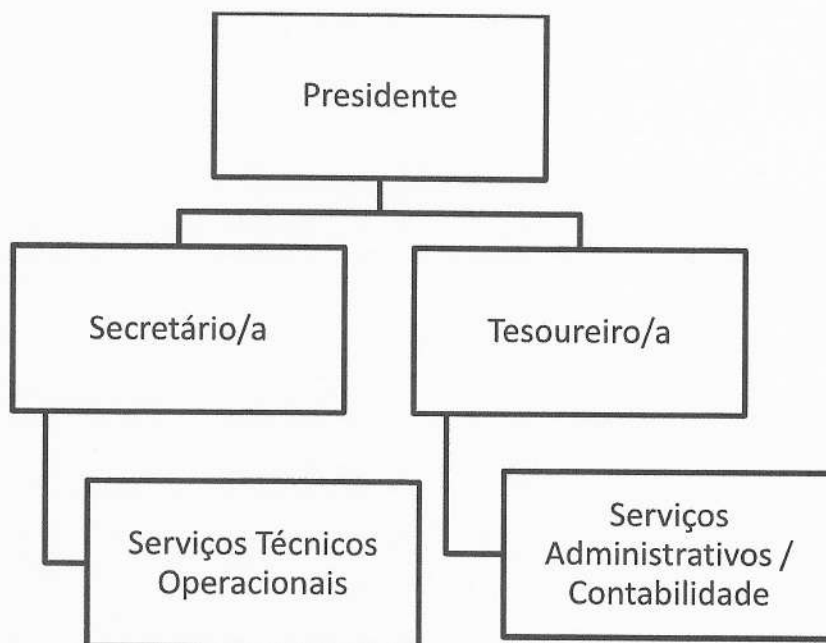
TITULAR	CARGO
Laurénio Manuel Azevedo Tavares	Presidente
Luís Carlos da Silva Morais	Secretário/a
Isabel Alexandra de Melo Quadros Marques Fernandes	Tesoureiro/a

Tabela 1 - Composição do Órgão Executivo



De acordo com o disposto no artigo 16º da Lei n.º 75/2013, de 12 de setembro, é da competência da Junta de Freguesia Matriz, entre outras:

- Elaborar e manter atualizado o cadastro dos bens móveis e imóveis;
- Elaborar e submeter a aprovação da assembleia de freguesia ou do plenário de cidadãos eleitores as opções do plano e a proposta do orçamento;
- Elaborar e submeter a aprovação da assembleia de freguesia ou do plenário de cidadãos eleitores as revisões às opções do plano e ao orçamento;
- Executar as opções do plano e orçamento, bem como aprovar as suas alterações;
- Elaborar e aprovar a norma de controlo interno, quando aplicável nos termos da lei, bem como o inventário de todos os bens, direitos e obrigações patrimoniais e respetiva avaliação e ainda os documentos de prestação de contas, a submeter à apreciação do órgão deliberativo;
- Remeter ao Tribunal de Contas, nos termos da lei, as contas da freguesia.

ÓRGÃO DELIBERATIVO

O órgão deliberativo da freguesia, constitui a Assembleia de Freguesia.

Compete à Assembleia de Freguesia, nomeadamente:

- Acompanhar e fiscalizar a atividade da freguesia, sem prejuízo do exercício normal da competência desta;
 - Apreciar, em cada uma das sessões ordinárias, uma informação escrita do presidente da junta acerca da atividade por si ou pela junta exercida, no âmbito da competência própria ou delegada, bem como da situação financeira da freguesia;
 - Aprovar as opções do plano, a proposta de orçamento e as suas revisões;
 - Apreciar o inventário de todos os bens, direitos e obrigações patrimoniais e respetiva avaliação, bem como apreciar e votar os documentos de prestação de contas;
 - Aprovar, nos termos da lei, os quadros de pessoal dos diferentes serviços da freguesia;
- Estabelecer as normas gerais de administração do património da freguesia ou sob sua jurisdição.



VII – MAPA DE PESSOAL

MAPA-RESUMO DOS POSTOS DE TRABALHO, POR CARGO/CARREIRA/CATEGORIA

ANO: 2022

Cargo/Carreira/Categoria	Número de postos de trabalho	OBSERVAÇÕES (a);(b)
Ass. Técnica	1	
TOTAL	1	

Quadro 1 - Mapa de Pessoal

VIII – POLÍTICA ORÇAMENTAL

Os documentos previsionais, nomeadamente o Orçamento e Plano Plurianual e o Plano Plurianual de Investimentos, constituem um instrumento primordial para a gestão autárquica, pois estão neles definidas as linhas de desenvolvimento estratégico a médio e longo prazo e a política financeira a curto prazo.

O Orçamento e Plano Plurianual de Investimentos permitem conhecer as previsões estabelecidas pelos órgãos representativos da freguesia, para uma determinada gerência económica.

Análise Financeira

Seguidamente apresenta-se a análise à estrutura e evolução da política orçamental desenvolvida pela autarquia.

O Orçamento corrigido, a 31/12/2022, apresenta a seguinte composição:

RECEITAS			DESPESAS		
		%			%
Saldo gerência anterior	18 537,66 €	12,59%	Despesas correntes	109 811,46 €	74,55%
Receitas correntes	106 214,00 €	72,11%	Despesas de capital	37 484,20 €	25,45%
Receitas de capital	22 544,00 €	15,31%			
Total	147 295,66 €	100,00%	Total	147 295,66 €	100,00%



Situação orçamental – Receita

As receitas arrecadadas no ano de 2022 totalizaram o montante de 136.510,78 euros, de um total previsto de 147.295,66 euros constituído por 117.973,12 euros de receitas orçamentais e por 18.537,66 euros do saldo da gerência anterior, correspondendo a uma execução superior em 38.814,78 euros ao orçamento inicial que foi no total de 97.696,00 euros.

Receitas Correntes		
	Valor	%
01 - Impostos Directos.....	3 534,68	2,59%
02 - Impostos Indirectos.....	0,00	0,00%
04 - Taxas, Multas e Outras Penalidades.....	969,21	0,71%
05 - Rendimentos da Propriedade.....	0,00	0,00%
06 - Transferências Correntes.....	101 368,23	74,26%
07 - Venda de Bens e Serviços Correntes.....	0,00	0,00%
08 - Outras Receitas Correntes.....	0,00	0,00%
Total de Receitas Correntes	105 872,12	77,56%
Receitas de Capital		
	Valor	%
09 - Venda de Bens de Investimento.....	0,00	0,00%
10 - Transferências de Capital.....	12 101,00	8,86%
11 - Activos Financeiros.....	0,00	0,00%
12 - Passivos Financeiros.....	0,00	0,00%
13 - Outras Receitas de Capital.....	0,00	0,00%
15 - Reposições não Abatidas nos Pagamentos.....	0,00	0,00%
16 - Saldo da Gerência Anterior.....	18 537,66	13,58%
Total de Receitas de Capital	30 638,66	22,44%
Total de Receitas: 136 510,78		

Situação orçamental - Despesa

As despesas totais ascenderam a 119.400,72 euros de um total previsto de 147.295,66 euros correspondendo a uma execução superior em 21.704,72 euros ao orçamento inicial previsto de 97.696,00 euros.

Do total de despesas ocorridas no ano de 2022, 74,58% referem-se a despesas correntes e 25,42% a despesas de capital traduzindo-se respetivamente em 89.048,70 euros e 30.352,02 euros.



Despesas Correntes		
	Valor	%
01 - Despesas com o Pessoal.....	33 808,42	28,32%
02 - Aquisição de Bens e Serviços.....	39 710,20	33,26%
03 - Juros e Outros Encargos.....	0,00	0,00%
04 - Transferências Correntes.....	8 718,07	7,30%
05 - Subsídios.....	0,00	0,00%
06 - Outras Despesas Correntes.....	6 812,01	5,71%
Total de Despesas Correntes	89 048,70	74,58%
Despesas de Capital		
	Valor	%
07 - Aquisição de Bens de Capital.....	30 352,02	25,42%
08 - Transferências de Capital.....	0,00	0,00%
09 - Activos Financeiros.....	0,00	0,00%
10 - Passivos Financeiros.....	0,00	0,00%
11 - Outras Despesas de Capital.....	0,00	0,00%
Total de Despesas de Capital	30 352,02	25,42%
Total de Despesas: 119 400,72		

As despesas correntes não excederam as receitas correntes respeitando assim o princípio do equilíbrio orçamental constante do art.º 40.º da RFALEI.

A estrutura da despesa dá-nos o peso de cada tipo de despesa, de acordo com a sua natureza, ou seja, por agrupamento económico.



Designação	Previsto	Realizado	Perc%
Despesas Correntes			
01 Despesas com pessoal	34 745,00	33 808,42	97,30
02 Aquisição de Bens e Serviços	56 811,00	39 710,20	69,90
03 Juros e Outros Encargos			
04 Transferências Correntes	8 925,00	8 718,07	97,68
05 Subsídios			
06 Outras Despesas Correntes	9 330,46	6 812,01	73,01
Total de Despesas Correntes	109 811,46	89 048,70	81,09
Despesas de Capital			
07 Aquisição de Bens de Capital	37 484,20	30 352,02	80,97
08 Transferências de Capital			
09 Activos Financeiros			
10 Passivos Financeiros			
11 Outras Despesas de Capital			
Total de Despesas de Capital	37 484,20	30 352,02	80,97
Total Geral	147 295,66	119 400,72	81,06

Saldos de Gerência / Tesouraria

O saldo a transitar para a gerência seguinte ascende a 17.110,05 euros, sendo que o saldo orçamental do ano é de 17.097,45 euros, uma vez que foi incorporado o saldo orçamental da gerência anterior no montante de 18.537,65 euros.

Fluxo de Caixa				
Recebimentos			Pagamentos	
Saldo da Gerência Anterior		18 537,65	Despesas Orçamentais	119 400,72
Execução Orçamental	18 525,05		Correntes	89 048,70
Operações de Tesouraria	12,60		Capital	30 352,02
Receitas Orçamentais		117 973,12	Operações de Tesouraria	0,00
Correntes	105 872,12		Saldo para a Gerência Seguinte	17 110,05
Capital	12 101,00		Execução Orçamental	17 097,45
Operações de Tesouraria		0,00	Operações de Tesouraria	12,60
Total		136 510,77	Total	136 510,77

A Síntese das Reconciliações Bancárias demonstra que:

Instituição Bancária	Saldo em 31/12/2022	Operações em trânsito-A adicionar	Operações em trânsito-A subtrair	Saldo contabilístico
Banco Nº de conta				
SANTANDER 000806140268020 STD	13 670,30	0,00	9 386,75	4 283,55
CEM 22101100025 CEM	12 826,50	0,00	0,00	12 826,50



A Conta à Ordem 806140288020 do SANTANDER apresenta divergência de valores justificada pelos movimentos em transito a 31 de dezembro.

Aplicações legais

Princípios e Regras Orçamentais

A Junta de Freguesia de Matriz cumpriu durante o ano de 2022 os princípios e regras orçamentais consagrados na Lei do Enquadramento Orçamental (Lei n.º 151/2015 de 11 de setembro).

Nomeadamente a estabilidade orçamental, tendo sido apurado um saldo positivo.

Todas as receitas foram registadas pela importância integral em que foram avaliadas, sem dedução alguma para encargos de cobrança ou de qualquer outra natureza e todas as despesas foram registadas pela sua importância integral, sem qualquer dedução, respeitando deste modo a não compensação da receita e despesa.

As despesas foram inscritas no orçamento, estruturadas em programas, por fonte de financiamento, por classificadores orgânico, funcional e económico. As receitas foram registadas por classificador económico e fonte de financiamento.

A Junta de Freguesia cumpre a transparência orçamental disponibilizando informação fiável, completa e atualizada.

Principais Políticas Contabilísticas

As demonstrações orçamentais foram preparadas de acordo com a NCP 26, e são apresentadas em euros.

A informação é preparada na base do acréscimo, onde os efeitos das transações e de outros acontecimentos são reconhecidos quando eles ocorrem, satisfeitas as definições e os critérios de reconhecimento de acordo com a Estrutura Conceptual do SNC-AP.

As demonstrações orçamentais apresentam de forma apropriada a posição financeira e orçamental, o desempenho orçamental e os fluxos de caixa da Junta de Freguesia de Matriz, bem como a representação fiel dos efeitos das transações, outros acontecimentos e condições, de acordo com as definições e critérios estabelecidos na NCP-26.

FREGUESIA DE MATRIZ
RELATÓRIO DE GESTÃO - 2022



Não obstante o referido anteriormente acerca da comparabilidade, sempre que possível a informação comparativa foi divulgada com respeito ao período anterior para as quantias relatadas nas demonstrações orçamentais.

As demonstrações orçamentais estão consistentes de um período para o outro, quer a nível da apresentação, quer dos movimentos contabilísticos que lhes dão origem, exceto quando ocorrem alterações significativas na natureza que, nesse caso, estão devidamente identificadas e justificadas no presente relatório. Desta forma, é proporcionada informação fiável e mais relevante.

Investimentos

Plano Plurianual de Investimentos

Objetivo	N.º do Projeto	Designação do Projeto	Classificação Orçamental		Forma de Realização	Fonte de Financiamento				Datas		Montante Previsto			Montante Executado		Nível de Execução Financeira Anual %	Nível de Execução Financeira Global %	
			Orgânica	Económica		NC	RP	UE	EMPR	Início	Fim	Ano	Anos Seguintes	Total	Anos Anteriores	Ano			Total
1		Funções gerais																	
1	2019	Aquisição de Equipamento Informático	0103	070107	O	0,00	100,00	0,00	0,00	01/01/2019	31/12/2020	11.573,00	2.100,00	13.673,00	0,00	11.467,54	11.467,54	99,06	83,83
												200,00	600,00	800,00	0,00	121,80	121,80	60,90	15,23
												200,00	600,00	800,00	0,00	121,80	121,80	60,90	15,23
1	2020	Aquisição de equipamento administrativo	0103	070109	O	0,00	100,00	0,00	0,00	01/01/2020	31/12/2020	4.076,00	1.500,00	5.576,00	0,00	4.043,94	4.043,94	99,21	72,52
												4.076,00	1.500,00	5.576,00	0,00	4.043,94	4.043,94	99,21	72,52
1	2022	Conservação da sede	0103	0701030101	O	0,00	100,00	0,00	0,00	01/01/2022	31/12/2022	2.297,00	0,00	2.297,00	0,00	2.296,90	2.296,90	99,99	99,99
												2.297,00	0,00	2.297,00	0,00	2.296,90	2.296,90	99,99	99,99
1	2022	Aquisição de carruagem	0103	0701060201	O	0,00	100,00	0,00	0,00	01/01/2022	31/12/2022	5.000,00	0,00	5.000,00	0,00	5.000,00	5.000,00	100,00	100,00
												5.000,00	0,00	5.000,00	0,00	5.000,00	5.000,00	100,00	100,00
2		Funções sociais																	
2	2018	Placas Toponímicas	0103	0701040901	O	0,00	100,00	0,00	0,00	01/01/2018	31/12/2020	25.911,20	42.813,00	68.724,20	0,00	18.589,48	18.589,48	71,90	27,49
												170,00	610,00	780,00	0,00	0,00	0,00	0,00	0,00
												170,00	510,00	680,00	0,00	0,00	0,00	0,00	0,00
2	2020	Construção de Quiosque no Bairro da Boa Vista	0103	0701040103	O	0,00	100,00	0,00	0,00	01/01/2020	31/12/2020	3.073,00	6.000,00	9.073,00	0,00	2.585,43	2.585,43	84,13	28,50
												3.073,00	6.000,00	9.073,00	0,00	2.585,43	2.585,43	84,13	28,50
2	2021	2.ª Fase da Proteção da Segurança caminho de acesso Miradouro Monte Carneiro	0103	0701040105	O	0,00	100,00	0,00	0,00	01/01/2021	31/12/2021	7.098,20	0,00	7.098,20	0,00	3.642,62	3.642,62	49,91	49,91
												7.098,20	0,00	7.098,20	0,00	3.642,62	3.642,62	49,91	49,91
2	2022	Parque de Lazer e Atividade Física das Datas	0103	0701040501	O	0,00	100,00	0,00	0,00	01/01/2022	31/12/2022	11.603,00	34.803,00	46.406,00	0,00	10.533,00	10.533,00	90,78	22,70
												11.603,00	34.803,00	46.406,00	0,00	10.533,00	10.533,00	90,78	22,70
2	2022	Alargamento de vias e construção de muros	0103	0701040101	O	0,00	100,00	0,00	0,00	01/01/2022	31/12/2022	2.467,00	1.800,00	3.967,00	0,00	2.228,43	2.228,43	90,33	56,17
												2.467,00	1.800,00	3.967,00	0,00	2.228,43	2.228,43	90,33	56,17
2	2022	Matriz e Mece	0103	0701040502	O	0,00	100,00	0,00	0,00	01/01/2022	31/12/2022	1.800,00	0,00	1.800,00	0,00	0,00	0,00	0,00	0,00
												1.500,00	0,00	1.500,00	0,00	0,00	0,00	0,00	0,00
												1.500,00	0,00	1.500,00	0,00	0,00	0,00	0,00	0,00
												37.484,20	44.913,00	82.397,20	0,00	30.262,02	30.262,02	80,97	34,84

O Plano Plurianual de Investimentos, demonstra no decorrer do mandato as previsões de investimento a realizar na Freguesia, assim sendo no ano de 2022, a execução financeira do Plano Plurianual de Investimentos (PPI) teve o nível de Execução de Financiamento Anual de 80,97% no valor total investido de 30.352,02 euros.



Resultado

Conclusão

As limitações de ordem financeira constituem uma realidade à qual a autarquia não pode escapar. As escassas receitas próprias tornam-na demasiado dependente das transferências do Estado, através do Fundo de Financiamento das Freguesias (FFF), das Instituições Públicas e da Câmara Municipal do concelho, através dos protocolos de delegação de competências, bem como de Acordos de Colaboração e Cooperação financeira.

Para fazer face aos atuais constrangimentos financeiros, o controlo das despesas correntes tem sido uma das grandes prioridades.

Apesar destas limitações, a Junta de Freguesia conseguiu, com grande competência, realizar muitos dos objetivos propostos no seu Plano de Atividades para 2022.

Resultado líquido

Analisada a Receita e a Despesa do Ano Económico de 2022, contempla-se que o saldo resultante após o encerramento do ano é de €17.097,45.

Passivos e Ativos

Passivo financeiro:

A 31 de Dezembro existiam dívidas a terceiros a curto prazo no valor de 312,90 euros.

Lançamento	Linha	Descrição	Documento	Nº	Valor	V.Pendente	Fornecedor	Nome
13		Compensação presidente Junta de Freguesia - Data:01/01/2022						
1440	1	Compensação presidente Junta de Freguesia	ref. mes dezembro	376	617,77	46,33	00003	Laurânio Manuel Azevedo Tavares
1444	1	Remuneração funcionários administrativos - Data:01/01/2022						
1444	1	Remuneração funcionários administrativos	ref. mes dezembro	377	809,13	113,90	00005	Mónica Sofia Silva
1677	1	Electricidade sede Junta de Freguesia - Data:01/01/2022						
1677	1	Electricidade sede Junta de Freguesia		441	35,36	35,36	00010	EDA
1681	1	MEO - Data:01/01/2022						
1681	1	MEO		443	52,48	52,48	00011	Alice empresas
1676	1	Água da sede da Junta de Freguesia - Data:01/01/2022						
1676	1	Água da sede da Junta de Freguesia		442	7,13	7,13	00005	Município da Horta
641		Cartaz Museu Corseto - Data:20/06/2022						
704	1	Cartaz Museu Corseto	RV278	178	30,00	5,25	00177	Rui Carlos de Oliveira Campos
1704	1	Material escritório - Data:25/11/2022						
1704	1	Material escritório	fact 649	447	5,95	5,95	00001	Papelaria RUA TELEGRAPHO de Rosa & Gonçal
537		Reportagem fotográfica Matriz Musical - Data:06/12/2022						
1524	1	Reportagem fotográfica Matriz Musical	RV 363	392	174,00	12,15	00154	Pedro Taborda Evangelista
329		Design e capa do livro "A Mulher no Poder Local" - Data:19/12/2022						
1557	1	Design e capa do livro "A Mulher no Poder Local" RV 105		404	116,00	8,10	00163	António Manuel Gonçalves Silveira
363		Criação Flyer Eco Freguesia - Data:30/12/2022						
1577	1	Criação Flyer Eco Freguesia	RV 16	410	174,00	20,25	00707	Luís Filipe Pires Freitas
					2.021,82	212,90		

A Junta de Freguesia não possuía empréstimos a 31 de dezembro de 2022.



Ativo financeiro:

A 31 de Dezembro esta Autarquia possuía receitas por cobrar no valor de 10.442,20 euros.

Lancamento	Linha	Descrição	Nº	Valor	V. Pendente	Ciente	Nome
384 - Cooperação financeira - sede - Data:30/12/2022							
787	1	Cooperação financeira - sede	384	1 608,00	1 608,00	01051	Direção Regional da Cooperação com o Poder Local
385 - Cooperação financeira - mobiliário - Data:30/12/2022							
788	1	Cooperação financeira - mobiliário	385	2 410,00	2 410,00	01051	Direção Regional da Cooperação com o Poder Local
386 - Fundo de investimento e equipamentos 2022 - Data:30/12/2022							
789	1	Fundo de investimento e equipamentos 2022	386	5 000,00	5 000,00	00009	Município de Horta
789	2	Fundo de investimento e equipamentos 2022	386	1 424,20	1 424,20	00009	Município de Horta
				10 442,20	10 442,20		

Divergências e Justificativos

Divergências

As peças de relato EC e DPPI não foram enviadas à DGAL através do SISAL por estarem bloqueadas de acordo com a informação reportada no portal da entidade:

«[07/02/2022] Foi inibida a possibilidade de envio ou retificação de informação correspondente às peças de relato EC e DPPI, dado que as mesmas estão num processo de reestruturação, em articulação com entidades externas à DGAL.

Só serão de novo disponibilizadas para envio, quando a estrutura das mesmas for considerada estável.»

À data de encerramento da gerência as mesmas ainda se encontravam encerradas.

Justificativos

No decorrer do ano financeiro de 2022 não ocorreram imprevistos que suscitassem justificativos adicionais a acrescentar, em parte graças ao final da pandemia causada pela COVID19, que durante 2 anos condicionou o funcionamento e operacionalidade desta Autarquia.

Nota Final

As políticas contabilísticas estão adequadas à realidade de uma estrutura do tipo autarquia local e por isso sem fins lucrativos (art.º 235º, 237º e 238 da Constituição da República Portuguesa), salientando-se que os procedimentos e controlos internos vigentes asseguram os movimentos efetuados, em relação às receitas, despesas e pagamentos (art.º 238 da Constituição da República Portuguesa e Leis 169/99 de 18 de Setembro e 5-A/2002 de 11 de Janeiro (Competências e funcionamento dos órgãos das autarquias locais) estas revogadas pela Lei 75/2013 de 12 de setembro.



As Demonstrações Financeiras relativas ao ano económico de 2022 traduzem as despesas e receitas do referido exercício económico, em relação a atividades da Junta de Freguesia.

Matriz, 18 de abril de 2023

O Presidente da Junta

(Laurenio Manuel Azevedo Tavares)

FREGUESIA DE MATRIZ

MUNICÍPIO DE HORTA

**ANEXO ÀS DEMONSTRAÇÕES
ORÇAMENTAIS**

RELATIVA AO

ANO FINANCEIRO DE 2022



Fluxos de Caixa

Recebimentos			Pagamentos		
Saldo da Gerência Anterior		18 537,65	Despesas Orçamentais		119 400,72
Execução Orçamental	18 525,05		Correntes	89 048,70	
Operações de Tesouraria	12,60		Capital	30 352,02	
Receitas Orçamentais		117 973,12	Operações de Tesouraria		0,00
Correntes	105 872,12		Saldo para a Gerência Seguinte		17 110,05
Capital	12 101,00		Execução Orçamental	17 097,45	
Operações de Tesouraria		0,00	Operações de Tesouraria	12,60	
Total		136 510,77	Total		136 510,77

Contas de Ordem

Saldo da Gerência Anterior		0,00	Garantias e cauções accionadas		0,00
Garantias e cauções	0,00		Garantias e cauções devolvidas		0,00
Recibos para cobrança	0,00		Receita virtual cobrada		0,00
Garantias e cauções prestadas		0,00	Receita virtual anulada		0,00
Receita virtual liquidada		0,00	Saldo para a Gerência Seguinte		0,00
			Garantias e cauções	0,00	
			Recibos para cobrança	0,00	
Total		0,00	Total		0,00

Orgão Executivo

Em ___ de _____ de _____



Orgão Deliberativo

Em ___ de _____ de _____





Ano: 2022

Demonstração de Desempenho Orçamental

RUBRICA	RECEBIMENTOS	FONTES DE FINANCIAMENTO					TOTAL	2021
		RECEITAS PRÓPRIAS	RECEITAS GERAIS	FINANC. UE	EMPR.	FUNDOS ALHEIOS		
	Saldo de gerência anterior	18 525,05					18 537,65	25 002,62
	Operações orçamentais						18 525,05	24 990,02
	Devolução do saldo oper.orçamentais							
	Recebimento do saldo devolvido por terceiras entidades							
	Operações de tesouraria					12,60	12,60	12,60
	Receita corrente							
R1	Receita fiscal	3 534,68	0,00	0,00	0,00	0,00	3 534,68	3 665,04
R1.1	Impostos diretos	3 534,68	0,00	0,00	0,00	0,00	3 534,68	3 665,04
R1.2	Impostos indiretos	0,00	0,00	0,00	0,00	0,00	0,00	0,00
R2	Contribuições para sistemas de proteção social e subsistemas de saúde	0,00	0,00	0,00	0,00	0,00	0,00	0,00
R3	Taxas, multas e outras penalidades	969,21	0,00	0,00	0,00	0,00	969,21	1 040,12
R4	Rendimentos de propriedade	0,00	0,00	0,00	0,00	0,00	0,00	0,00
R5	Transferências e subsídios correntes	101 368,23	0,00	0,00	0,00	0,00	101 368,23	74 398,20
R5.1	Transferências correntes	101 368,23	0,00	0,00	0,00	0,00	101 368,23	74 398,20
R5.1.1	Administrações públicas	99 017,19	0,00	0,00	0,00	0,00	99 017,19	72 439,00
R5.1.1.1	Administração central-Estado	66 267,19	0,00	0,00	0,00	0,00	66 267,19	48 899,00
R5.1.1.2	Administração central-Outras entidades	0,00	0,00	0,00	0,00	0,00	0,00	0,00
R5.1.1.3	Segurança social	0,00	0,00	0,00	0,00	0,00	0,00	0,00
R5.1.1.4	Administração regional	8 500,00	0,00	0,00	0,00	0,00	8 500,00	2 790,00
R5.1.1.5	Administração local	24 250,00	0,00	0,00	0,00	0,00	24 250,00	20 750,00
R5.1.2	Exterior-UE	0,00	0,00	0,00	0,00	0,00	0,00	0,00
R5.1.3	Outras	2 351,04	0,00	0,00	0,00	0,00	2 351,04	1 959,20
R5.2	Subsídios correntes	0,00	0,00	0,00	0,00	0,00	0,00	0,00
R6	Venda de bens e serviços	0,00	0,00	0,00	0,00	0,00	0,00	0,00
R7	Outras receitas correntes	0,00	0,00	0,00	0,00	0,00	0,00	0,00

Demonstração de Desempenho Orçamental

RUBRICA	RECEBIMENTOS	FONTES DE FINANCIAMENTO					TOTAL	2021
		RECEITAS PRÓPRIAS	RECEITAS GERAIS	FINANC. UE	EMPR.	FUNDOS ALHEIOS		
	Total da Receita corrente	105 872,12	0,00	0,00	0,00	0,00	105 872,12	79 103,36
	<u>Receita de capital</u>							
R8	Venda de bens de investimento	0,00	0,00	0,00	0,00	0,00	0,00	0,00
R9	Transferências e subsídios de capital	12 101,00	0,00	0,00	0,00	0,00	12 101,00	6 336,00
R9.1	Transferências de capital	12 101,00	0,00	0,00	0,00	0,00	12 101,00	6 336,00
R9.1.1	Administrações públicas	12 101,00	0,00	0,00	0,00	0,00	12 101,00	6 336,00
R9.1.1.1	Administração central-Estado	0,00	0,00	0,00	0,00	0,00	0,00	0,00
R9.1.1.2	Administração central-Outras entidades	0,00	0,00	0,00	0,00	0,00	0,00	0,00
R9.1.1.3	Segurança social	0,00	0,00	0,00	0,00	0,00	0,00	0,00
R9.1.1.4	Administração regional	0,00	0,00	0,00	0,00	0,00	0,00	0,00
R9.1.1.5	Administração local	12 101,00	0,00	0,00	0,00	0,00	12 101,00	6 336,00
R9.1.2	Exterior-UE	0,00	0,00	0,00	0,00	0,00	0,00	0,00
R9.1.3	Outras	0,00	0,00	0,00	0,00	0,00	0,00	0,00
R9.2	Subsídios de capital	0,00	0,00	0,00	0,00	0,00	0,00	0,00
R10	Outras receitas de capital	0,00	0,00	0,00	0,00	0,00	0,00	0,00
R11	Reposições não abatidas aos pagamentos	0,00	0,00	0,00	0,00	0,00	0,00	0,00
	Total da Receita de capital	12 101,00	0,00	0,00	0,00	0,00	12 101,00	6 336,00
	Receita Efetiva	117 973,12	0,00	0,00	0,00	0,00	117 973,12	85 439,36
	<u>Receita não efetiva</u>							
R12	Receita com ativos financeiros	0,00	0,00	0,00	0,00	0,00	0,00	0,00
R13	Receita com passivos financeiros	0,00	0,00	0,00	0,00	0,00	0,00	0,00
	Total da Receita não efetiva	0,00	0,00	0,00	0,00	0,00	0,00	0,00
	Soma	136 498,17	0,00	0,00	0,00	0,00	136 498,17	110 429,38
	Operações de tesouraria						0,00	0,00

RUBRICA	PAGAMENTOS	FONTES DE FINANCIAMENTO					TOTAL	2021
		RECEITAS PRÓPRIAS	RECEITAS GERAIS	FINANC. UE	EMPR.	FUNDOS ALHEIOS		
	<u>Despesa corrente</u>							
D1	Despesas com o pessoal	33 808,42	0,00	0,00	0,00	0,00	33 808,42	25 781,98
D1.1	Remunerações certas e permanentes	26 392,92	0,00	0,00	0,00	0,00	26 392,92	20 886,22
D1.2	Abonos variáveis ou eventuais	1 335,57	0,00	0,00	0,00	0,00	1 335,57	1 024,12
D1.3	Segurança social	6 079,93	0,00	0,00	0,00	0,00	6 079,93	3 871,64
D2	Aquisição de bens e serviços	39 710,20	0,00	0,00	0,00	0,00	39 710,20	41 053,59
D3	Juros e outros encargos	0,00	0,00	0,00	0,00	0,00	0,00	0,00
D4	Transferências e subsídios correntes	8 718,07	0,00	0,00	0,00	0,00	8 718,07	7 387,08
D4.1	Transferências correntes	8 718,07	0,00	0,00	0,00	0,00	8 718,07	7 387,08
D4.1.1	Administrações públicas	3 323,84	0,00	0,00	0,00	0,00	3 323,84	2 900,74
D4.1.1.1	Administração central-Estado	0,00	0,00	0,00	0,00	0,00	0,00	0,00
D4.1.1.2	Administração central-Outras entidades	0,00	0,00	0,00	0,00	0,00	0,00	0,00
D4.1.1.3	Segurança social	3 323,84	0,00	0,00	0,00	0,00	3 323,84	2 900,74
D4.1.1.4	Administração regional	0,00	0,00	0,00	0,00	0,00	0,00	0,00
D4.1.1.5	Administração local	0,00	0,00	0,00	0,00	0,00	0,00	0,00
D4.1.2	Entidades do setor não lucrativo	2 307,52	0,00	0,00	0,00	0,00	2 307,52	2 100,00
D4.1.3	Famílias	3 086,71	0,00	0,00	0,00	0,00	3 086,71	2 386,34
D4.1.4	Outras	0,00	0,00	0,00	0,00	0,00	0,00	0,00
D4.2	Subsídios correntes	0,00	0,00	0,00	0,00	0,00	0,00	0,00
D5	Outras despesas correntes	6 812,01	0,00	0,00	0,00	0,00	6 812,01	2 645,07
	Total da Despesa corrente	89 048,70	0,00	0,00	0,00	0,00	89 048,70	76 867,72
	<u>Despesa de capital</u>							
D6	Aquisição de bens de capital	30 352,02	0,00	0,00	0,00	0,00	30 352,02	35 795,82
D7	Transferências e subsídios de capital	0,00	0,00	0,00	0,00	0,00	0,00	0,00
D7.1	Transferências de capital	0,00	0,00	0,00	0,00	0,00	0,00	0,00

Demonstração de Desempenho Orçamental

RUBRICA	PAGAMENTOS	FONTES DE FINANCIAMENTO						2021
		RECEITAS PRÓPRIAS	RECEITAS GERAIS	FINANC. UE	EMPR.	FUNDOS ALHEIOS	TOTAL	
D7.1.1	Administrações públicas	0,00	0,00	0,00	0,00	0,00	0,00	0,00
D7.1.1.1	Administração central-Estado	0,00	0,00	0,00	0,00	0,00	0,00	0,00
D7.1.1.2	Administração central-Outras entidades	0,00	0,00	0,00	0,00	0,00	0,00	0,00
D7.1.1.3	Segurança social	0,00	0,00	0,00	0,00	0,00	0,00	0,00
D7.1.1.4	Administração regional	0,00	0,00	0,00	0,00	0,00	0,00	0,00
D7.1.1.5	Administração local	0,00	0,00	0,00	0,00	0,00	0,00	0,00
D7.1.2	Entidades do setor não lucrativo	0,00	0,00	0,00	0,00	0,00	0,00	0,00
D7.1.3	Famílias	0,00	0,00	0,00	0,00	0,00	0,00	0,00
D7.1.4	Outras	0,00	0,00	0,00	0,00	0,00	0,00	0,00
D7.2	Subsídios de capital	0,00	0,00	0,00	0,00	0,00	0,00	0,00
D8	Outras despesas de capital	0,00	0,00	0,00	0,00	0,00	0,00	0,00
	Total da Despesa de capital	30 352,02	0,00	0,00	0,00	0,00	30 352,02	35 795,82
	Despesa Efetiva	119 400,72	0,00	0,00	0,00	0,00	119 400,72	112 663,54
	Despesa não efetiva							
D10	Despesa com passivos financeiros	0,00	0,00	0,00	0,00	0,00	0,00	0,00
D9	Despesa com ativos financeiros	0,00	0,00	0,00	0,00	0,00	0,00	0,00
	Total da Despesa não efetiva	0,00	0,00	0,00	0,00	0,00	0,00	0,00
	Soma	119 400,72	0,00	0,00	0,00	0,00	119 400,72	112 663,54
	Operações de tesouraria							
							0,00	0,00



Demonstração de Desempenho Orçamental

RUBRICA	PAGAMENTOS	FONTES DE FINANCIAMENTO					TOTAL	2021
		RECEITAS PRÓPRIAS	RECEITAS GERAIS	FINANC. UE	EMPR.	FUNDOS ALHEIOS		
		17 097,45					17 110,05	-2 221,56
	Saldo para a gerência seguinte						17 097,45	-2 234,16
	Operações orçamentais							
	Operações de tesouraria					12,60	12,60	12,60
	Saldo Global	-1 427,60	0,00	0,00	0,00	0,00	-1 427,60	-27 224,18
	Despesa primária	119 400,72	0,00	0,00	0,00	0,00	119 400,72	112 663,54
	Saldo corrente	16 823,42	0,00	0,00	0,00	0,00	16 823,42	2 235,64
	Saldo de capital	-18 251,02	0,00	0,00	0,00	0,00	-18 251,02	-29 459,82
	Saldo primário	-1 427,60	0,00	0,00	0,00	0,00	-1 427,60	-27 224,18
	Receita total	136 498,17	0,00	0,00	0,00	0,00	136 498,17	110 429,38
	Despesa total	119 400,72	0,00	0,00	0,00	0,00	119 400,72	112 663,54



Mês: Após o apuramento de resultados

Ano: 2022

Demonstração de Execução Orçamental da Receita

Pág.: 1 de 2

Rubrica	Descrição	Previsões Corrigidas	Receitas por cobrar de Períodos Anteriores	Receitas Líquidas	Liquidações Anuladas	Receitas Cobradas Brutas	Recursos e Restituições		Receitas cobradas líquidas		Receitas por cobrar no final do período	Grau de Execução Orçamental					
							Emitidos	Pagos	Períodos Anteriores	Total		Períodos Anteriores	Período Corrente				
Receita corrente																	
01	Impostos diretos	3.535,00	0,00	3.534,68	0,00	3.534,68	0,00	0,00	0,00	3.534,68	0,00	3.534,68	0,00 %	99,99 %			
0102	Outros	3.535,00	0,00	3.534,68	0,00	3.534,68	0,00	0,00	0,00	3.534,68	0,00	3.534,68	0,00 %	99,99 %			
010202	Imposto municipal sobre imóveis	3.535,00	0,00	3.534,68	0,00	3.534,68	0,00	0,00	0,00	3.534,68	0,00	3.534,68	0,00 %	99,99 %			
04	Taxas, multas e outras penalidades	1.000,00	0,00	969,21	0,00	969,21	0,00	0,00	0,00	969,21	0,00	969,21	0,00 %	96,92 %			
0401	Taxas	975,00	0,00	969,21	0,00	969,21	0,00	0,00	0,00	969,21	0,00	969,21	0,00 %	99,41 %			
040123	Taxas específicas das autarquias locais	975,00	0,00	969,21	0,00	969,21	0,00	0,00	0,00	969,21	0,00	969,21	0,00 %	99,41 %			
04012304	Animais	125,00	0,00	124,00	0,00	124,00	0,00	0,00	0,00	124,00	0,00	124,00	0,00 %	99,20 %			
04012399	Outras taxas específicas das autarquias locais	850,00	0,00	845,21	0,00	845,21	0,00	0,00	0,00	845,21	0,00	845,21	0,00 %	99,44 %			
0401239999	Outras	850,00	0,00	845,21	0,00	845,21	0,00	0,00	0,00	845,21	0,00	845,21	0,00 %	99,44 %			
0402	Multas e outras penalidades	25,00	0,00	0,00	0,00	0,00	0,00	0,00	0,00	0,00	0,00	0,00	0,00 %	0,00 %			
040204	Coimas e penalidades por contra-ordenações	25,00	0,00	0,00	0,00	0,00	0,00	0,00	0,00	0,00	0,00	0,00	0,00 %	0,00 %			
06	Transferências correntes	101.679,00	0,00	101.368,23	0,00	101.368,23	0,00	0,00	0,00	101.368,23	0,00	101.368,23	0,00 %	99,69 %			
0603	Administração central	66.268,00	0,00	66.267,19	0,00	66.267,19	0,00	0,00	0,00	66.267,19	0,00	66.267,19	0,00 %	100,00 %			
060301	Estado	66.268,00	0,00	66.267,19	0,00	66.267,19	0,00	0,00	0,00	66.267,19	0,00	66.267,19	0,00 %	100,00 %			
06030104	Fundo de Financiamento das Freguesias	39.703,00	0,00	39.703,00	0,00	39.703,00	0,00	0,00	0,00	39.703,00	0,00	39.703,00	0,00 %	100,00 %			
06030105	Artigo 38º, nº 8 da Lei 73/2013	19.606,00	0,00	19.606,00	0,00	19.606,00	0,00	0,00	0,00	19.606,00	0,00	19.606,00	0,00 %	100,00 %			
06030199	Outras	6.959,00	0,00	6.958,19	0,00	6.958,19	0,00	0,00	0,00	6.958,19	0,00	6.958,19	0,00 %	99,99 %			
0603019901	Compensação Meio tempo - n.º 1 do artigo 27.º da Lei n.º 69/2021 de 20/10	6.959,00	0,00	6.958,19	0,00	6.958,19	0,00	0,00	0,00	6.958,19	0,00	6.958,19	0,00 %	99,99 %			
0604	Administração regional	8.500,00	0,00	8.500,00	0,00	8.500,00	0,00	0,00	0,00	8.500,00	0,00	8.500,00	0,00 %	100,00 %			
060401	Região Autónoma dos Açores	8.500,00	0,00	8.500,00	0,00	8.500,00	0,00	0,00	0,00	8.500,00	0,00	8.500,00	0,00 %	100,00 %			
06040101	Secretaria Regional do Ambiente	8.500,00	0,00	8.500,00	0,00	8.500,00	0,00	0,00	0,00	8.500,00	0,00	8.500,00	0,00 %	100,00 %			
0604010101	Limpeza de Ribeiras, resíduos sólidos, e operações biodiversidade	8.500,00	0,00	8.500,00	0,00	8.500,00	0,00	0,00	0,00	8.500,00	0,00	8.500,00	0,00 %	100,00 %			
0605	Administração local	24.265,00	0,00	24.250,00	0,00	24.250,00	0,00	0,00	0,00	24.250,00	0,00	24.250,00	0,00 %	99,94 %			
060502	Região Autónoma dos Açores	24.265,00	0,00	24.250,00	0,00	24.250,00	0,00	0,00	0,00	24.250,00	0,00	24.250,00	0,00 %	99,94 %			
06050201	Municípios	24.250,00	0,00	24.250,00	0,00	24.250,00	0,00	0,00	0,00	24.250,00	0,00	24.250,00	0,00 %	100,00 %			
0605020101	CMH - Delegações Administrativas	2.000,00	0,00	2.000,00	0,00	2.000,00	0,00	0,00	0,00	2.000,00	0,00	2.000,00	0,00 %	100,00 %			
0605020102	CMH - Faial Cultural	2.500,00	0,00	2.500,00	0,00	2.500,00	0,00	0,00	0,00	2.500,00	0,00	2.500,00	0,00 %	100,00 %			
0605020103	CMH - Faial Ecológico	1.000,00	0,00	1.000,00	0,00	1.000,00	0,00	0,00	0,00	1.000,00	0,00	1.000,00	0,00 %	100,00 %			
0605020104	CMH - Faial Social	1.000,00	0,00	1.000,00	0,00	1.000,00	0,00	0,00	0,00	1.000,00	0,00	1.000,00	0,00 %	100,00 %			
0605020105	CMH - Conservação de vias	12.000,00	0,00	12.000,00	0,00	12.000,00	0,00	0,00	0,00	12.000,00	0,00	12.000,00	0,00 %	100,00 %			
0605020106	CMH - Zonas balneares e de lazer	4.250,00	0,00	4.250,00	0,00	4.250,00	0,00	0,00	0,00	4.250,00	0,00	4.250,00	0,00 %	100,00 %			
Total												6,00 %	99,97 %				
												102.021,08	102.021,08	0,00	102.021,08	0,00 %	99,97 %



Mês: Após o apuramento de resultados

Ano: 2022

Demonstração de Execução Orçamental da Receita

Pág.: 2 de 2

Rubrica	Descrição	Previsões Corrigidas	Receitas por cobrar de Períodos Anteriores	Receitas Líquidas	Liquidações Anuladas	Receitas Cobradas Brutas	Reembolsos e Restituições		Receitas cobradas líquidas			Receitas por cobrar no final do período	Gran de Execução Orçamental	
							Emitidos	Pagos	Períodos Anteriores	Período Corrente	Total		Períodos Anteriores	Período Corrente
0605020107	CMH - Conservação de equipamentos	1.500,00	0,00	1.500,00	0,00	1.500,00	0,00	0,00	0,00	1.500,00	0,00	0,00	0,00 %	100,00 %
06050205	Associações de freguesias	15,00	0,00	0,00	0,00	0,00	0,00	0,00	0,00	0,00	0,00	0,00	0,00 %	0,00 %
0605020501	ANAFRE - Despacho n.º 12230/2022, de 19 de outubro	15,00	0,00	0,00	0,00	0,00	0,00	0,00	0,00	0,00	0,00	0,00	0,00 %	0,00 %
0607	Instituições sem fins lucrativos	2.646,00	0,00	2.351,04	0,00	2.351,04	0,00	0,00	0,00	2.351,04	0,00	0,00	0,00 %	88,85 %
060701	Instituições sem fins lucrativos	2.646,00	0,00	2.351,04	0,00	2.351,04	0,00	0,00	0,00	2.351,04	0,00	0,00	0,00 %	88,85 %
06070101	Casa do Povo dos Flamengos	2.646,00	0,00	2.351,04	0,00	2.351,04	0,00	0,00	0,00	2.351,04	0,00	0,00	0,00 %	88,85 %
0607010101	Apoio ao Centro de Convívio e de Idosos	2.646,00	0,00	2.351,04	0,00	2.351,04	0,00	0,00	0,00	2.351,04	0,00	0,00	0,00 %	88,85 %
	Receita de capital													
10	Transferências de capital	22.544,00	0,00	22.543,20	0,00	12.101,00	0,00	0,00	0,00	12.101,00	0,00	10.442,20	0,00 %	53,68 %
1004	Administração regional	4.018,00	0,00	4.018,00	0,00	0,00	0,00	0,00	0,00	0,00	0,00	4.018,00	0,00 %	0,00 %
100401	Região Autónoma dos Açores	4.018,00	0,00	4.018,00	0,00	0,00	0,00	0,00	0,00	0,00	0,00	4.018,00	0,00 %	0,00 %
10040101	Direção Regional da Cooperação com o Poder Local	4.018,00	0,00	4.018,00	0,00	0,00	0,00	0,00	0,00	0,00	0,00	4.018,00	0,00 %	0,00 %
1004010101	Conservação de sede	1.608,00	0,00	1.608,00	0,00	0,00	0,00	0,00	0,00	0,00	0,00	1.608,00	0,00 %	0,00 %
1004010103	Mobiliário e equipamento	2.410,00	0,00	2.410,00	0,00	0,00	0,00	0,00	0,00	0,00	0,00	2.410,00	0,00 %	0,00 %
1005	Administração local	18.526,00	0,00	18.525,20	0,00	12.101,00	0,00	0,00	0,00	12.101,00	0,00	6.424,20	0,00 %	65,32 %
100502	Região Autónoma dos Açores	18.526,00	0,00	18.525,20	0,00	12.101,00	0,00	0,00	0,00	12.101,00	0,00	6.424,20	0,00 %	65,32 %
10050201	Municípios	18.526,00	0,00	18.525,20	0,00	12.101,00	0,00	0,00	0,00	12.101,00	0,00	6.424,20	0,00 %	65,32 %
1005020101	CMH - Investimento na freguesia	11.601,00	0,00	11.601,00	0,00	11.601,00	0,00	0,00	0,00	11.601,00	0,00	0,00	0,00 %	100,00 %
1005020102	CMH - Alargamento de vias e construção de muros	500,00	0,00	500,00	0,00	500,00	0,00	0,00	0,00	500,00	0,00	0,00	0,00 %	100,00 %
1005020104	CMH - Fundo Investimento	5.000,00	0,00	5.000,00	0,00	0,00	0,00	0,00	0,00	0,00	0,00	5.000,00	0,00 %	0,00 %
1005020105	CMH - Fundo Equipamentos	1.425,00	0,00	1.424,20	0,00	0,00	0,00	0,00	0,00	0,00	0,00	1.424,20	0,00 %	0,00 %
16	Saldo da gerência anterior	18.537,66	0,00	18.537,66	0,00	18.537,66	0,00	0,00	0,00	18.537,66	0,00	0,00	0,00 %	100,00 %
1601	Saldo orçamental	18.537,66	0,00	18.537,66	0,00	18.537,66	0,00	0,00	0,00	18.537,66	0,00	0,00	0,00 %	100,00 %
160101	Na posse do serviço	10.214,46	0,00	10.214,46	0,00	10.214,46	0,00	0,00	0,00	10.214,46	0,00	0,00	0,00 %	100,00 %
160103	Na posse do serviço - Consignado	8.323,20	0,00	8.323,20	0,00	8.323,20	0,00	0,00	0,00	8.323,20	0,00	0,00	0,00 %	100,00 %
	Total	147.295,66	0,00	146.952,98	0,00	136.510,78	0,00	0,00	0,00	136.510,78	0,00	10.442,20	0,00 %	92,68 %



Demonstração de Execução Orçamental da Despesa

Rubrica	Descrição	Despesas por pagar de Períodos Anteriores	Previsões Corrigidas	Cativos / Descativos	Compro- missos	Obrigações	Despesas Pagas Líquidas de Reposições			Compromissos a transferir	Obrigações por Pagar	Grau de Execução Orçamental	
							Períodos Anteriores	Período Corrente	Total			Períodos Anteriores	Período Corrente
	Despesa corrente												
	Autarquia	518,64	147.295,66	0,00	121.071,50	119.713,62	518,64	118.882,08	119.400,72	1.357,88	312,90	0,35 %	80,71 %
	Administração Autárquica	518,64	147.295,66	0,00	121.071,50	119.713,62	518,64	118.882,08	119.400,72	1.357,88	312,90	0,35 %	80,71 %
01	Despesas com o pessoal	115,44	34.745,00	0,00	33.968,65	33.968,65	115,44	33.692,98	33.808,42	0,00	160,23	0,33 %	96,97 %
0101	Remunerações certas e permanentes	115,44	26.587,00	0,00	26.553,15	26.553,15	115,44	26.277,48	26.392,92	0,00	160,23	0,43 %	98,84 %
010101	Titulares de órgãos de soberania e membros de órgãos autárquicos	0,00	13.987,00	0,00	13.986,56	13.986,56	0,00	13.940,23	13.940,23	0,00	46,33	0,00 %	99,67 %
01010101	Gratificação dos Membros da Junta de Freguesia	0,00	13.987,00	0,00	13.986,56	13.986,56	0,00	13.940,23	13.940,23	0,00	46,33	0,00 %	99,67 %
010104	Pessoal dos quadros - Regime de contrato individual de trabalho	115,44	9.825,00	0,00	9.825,00	9.825,00	115,44	9.595,66	9.711,10	0,00	113,90	1,17 %	97,67 %
01010401	Pessoal em funções	115,44	9.825,00	0,00	9.825,00	9.825,00	115,44	9.595,66	9.711,10	0,00	113,90	1,17 %	97,67 %
0101040101	Vencimento base - Assistente Técnica	115,44	9.825,00	0,00	9.825,00	9.825,00	115,44	9.595,66	9.711,10	0,00	113,90	1,17 %	97,67 %
010113	Subsídio de refeição	0,00	1.155,00	0,00	1.123,33	1.123,33	0,00	1.123,33	1.123,33	0,00	0,00	0,00 %	97,26 %
01011301	Subsídio de refeição - Assistente Técnica	0,00	1.155,00	0,00	1.123,33	1.123,33	0,00	1.123,33	1.123,33	0,00	0,00	0,00 %	97,26 %
010114	Subsídios de férias e de Natal	0,00	1.620,00	0,00	1.618,26	1.618,26	0,00	1.618,26	1.618,26	0,00	0,00	0,00 %	99,89 %
01011401	Subsídio de férias e de Natal - Assistente Técnica	0,00	1.620,00	0,00	1.618,26	1.618,26	0,00	1.618,26	1.618,26	0,00	0,00	0,00 %	99,89 %
0102	Abonos variáveis ou eventuais	0,00	1.342,00	0,00	1.335,57	1.335,57	0,00	1.335,57	1.335,57	0,00	0,00	0,00 %	99,52 %
010213	Outros suplementos e prémios	0,00	621,00	0,00	620,10	620,10	0,00	620,10	620,10	0,00	0,00	0,00 %	99,86 %
01021303	Senhas de Presença	0,00	621,00	0,00	620,10	620,10	0,00	620,10	620,10	0,00	0,00	0,00 %	99,86 %
010214	Outros abonos em numerário ou espécie	0,00	721,00	0,00	715,47	715,47	0,00	715,47	715,47	0,00	0,00	0,00 %	99,23 %
01021401	Remuneração Complementar	0,00	721,00	0,00	715,47	715,47	0,00	715,47	715,47	0,00	0,00	0,00 %	99,23 %
0103	Segurança social	0,00	6.816,00	0,00	6.079,93	6.079,93	0,00	6.079,93	6.079,93	0,00	0,00	0,00 %	89,20 %
010301	Encargos com a saúde	0,00	1.629,00	0,00	1.553,16	1.553,16	0,00	1.553,16	1.553,16	0,00	0,00	0,00 %	95,34 %
01030101	Acordo de Capitação - ADSE	0,00	1.231,00	0,00	1.230,86	1.230,86	0,00	1.230,86	1.230,86	0,00	0,00	0,00 %	99,99 %
01030102	Retenção para Serviço Regional Saúde	0,00	398,00	0,00	322,30	322,30	0,00	322,30	322,30	0,00	0,00	0,00 %	80,98 %
010305	Contribuições para a segurança social	0,00	4.844,00	0,00	4.184,34	4.184,34	0,00	4.184,34	4.184,34	0,00	0,00	0,00 %	86,38 %
01030502	Segurança social do pessoal em regime de contrato de trabalho em funções públicas (RCTFP)	0,00	3.198,00	0,00	2.842,83	2.842,83	0,00	2.842,83	2.842,83	0,00	0,00	0,00 %	88,89 %
0103050201	Caixa Geral de Aposentações	0,00	3.198,00	0,00	2.842,83	2.842,83	0,00	2.842,83	2.842,83	0,00	0,00	0,00 %	88,89 %
01030503	Outros	0,00	1.646,00	0,00	1.341,51	1.341,51	0,00	1.341,51	1.341,51	0,00	0,00	0,00 %	81,50 %
0103050301	Segurança Social - Regime Meio Tempo	0,00	1.646,00	0,00	1.341,51	1.341,51	0,00	1.341,51	1.341,51	0,00	0,00	0,00 %	81,50 %
010309	Seguros	0,00	343,00	0,00	342,43	342,43	0,00	342,43	342,43	0,00	0,00	0,00 %	99,83 %
01030901	Seguros de acidentes no trabalho e doenças profissionais	0,00	343,00	0,00	342,43	342,43	0,00	342,43	342,43	0,00	0,00	0,00 %	99,83 %
02	Aquisição de bens e serviços	353,20	56.811,00	0,00	41.220,75	39.862,87	353,20	39.357,00	39.710,20	1.357,88	152,67	0,62 %	69,28 %
	Total	115,44	34.745,00	0,00	33.968,65	33.968,65	115,44	33.692,98	33.808,42	0,00	160,23	0,33 %	96,97 %



Demonstração de Execução Orçamental da Despesa

Rubrica	Descrição	Despesas por pagar de Períodos Anteriores	Previsões Corrigidas	Cativos / Descativos	Compro- missos	Obrigações	Despesas Pagas Líquidas de Reposições		Compromissos a transferir	Obrigações por Pagar	Grau de Execução Orçamental	
							Períodos Anteriores	Período Corrente			Total	Períodos Anteriores
0201	Aquisição de bens	119,71	9.037,00	0,00	6.273,26	6.273,26	119,71	6.142,35	0,00	11,20	1,32 %	67,97 %
020104	Limpeza e higiene	36,10	265,00	0,00	172,92	172,92	36,10	136,82	0,00	0,00	13,62 %	51,63 %
020105	Alimentação - Refeições confeccionadas	0,00	1.712,00	0,00	1.697,44	1.697,44	0,00	1.697,44	0,00	0,00	0,00 %	99,15 %
020106	Alimentação - Géneros para confeccionar	0,00	500,00	0,00	357,69	357,69	0,00	357,69	0,00	0,00	0,00 %	71,54 %
020108	Material de escritório	83,61	1.960,00	0,00	1.788,82	1.788,82	83,61	1.694,01	0,00	11,20	4,27 %	86,43 %
020111	Material de consumo clínico	0,00	35,00	0,00	0,00	0,00	0,00	0,00	0,00	0,00	0,00 %	0,00 %
020115	Prémios, condecorações e ofertas	0,00	1.200,00	0,00	1.005,06	1.005,06	0,00	1.005,06	0,00	0,00	0,00 %	83,76 %
02011501	Apoio à Escola Básica Integrada da Horta	0,00	100,00	0,00	34,48	34,48	0,00	34,48	0,00	0,00	0,00 %	34,48 %
02011502	Apoio à Escola Profissional da Horta	0,00	100,00	0,00	0,00	0,00	0,00	0,00	0,00	0,00	0,00 %	0,00 %
02011599	Outros Prémios, condecorações e ofertas	0,00	1.000,00	0,00	970,58	970,58	0,00	970,58	0,00	0,00	0,00 %	97,06 %
020119	Artigos honoríficos e de decoração	0,00	200,00	0,00	70,00	70,00	0,00	70,00	0,00	0,00	0,00 %	35,00 %
020120	Material de educação, cultura e recreio	0,00	170,00	0,00	170,00	170,00	0,00	170,00	0,00	0,00	0,00 %	100,00 %
02012001	Assinaturas de revistas e jornais	0,00	170,00	0,00	170,00	170,00	0,00	170,00	0,00	0,00	0,00 %	100,00 %
020121	Outros bens	0,00	2.995,00	0,00	1.011,33	1.011,33	0,00	1.011,33	0,00	0,00	0,00 %	33,77 %
02012101	Materiais para conservação de bens	0,00	875,00	0,00	3,00	3,00	0,00	3,00	0,00	0,00	0,00 %	0,34 %
02012102	Iluminação e equipamentos de Natal	0,00	1.000,00	0,00	158,03	158,03	0,00	158,03	0,00	0,00	0,00 %	15,80 %
02012103	Conservação de equipamentos (Materiais)	0,00	1.070,00	0,00	845,00	845,00	0,00	845,00	0,00	0,00	0,00 %	78,97 %
02012104	Materiais para despesas destinadas a medidas de combate aos efeitos de COVID-19	0,00	50,00	0,00	5,30	5,30	0,00	5,30	0,00	0,00	0,00 %	10,60 %
0202	Aquisição de serviços	233,49	47.774,00	0,00	34.947,49	33.589,61	233,49	33.214,65	1.357,88	141,47	0,49 %	69,52 %
020201	Encargos das instalações	0,00	841,00	0,00	813,46	813,46	0,00	770,97	0,00	42,49	0,00 %	91,67 %
02020101	Eleticidade da Sede da Junta	0,00	500,00	0,00	473,08	473,08	0,00	437,72	0,00	35,36	0,00 %	87,54 %
02020102	Água da Sede da Junta	0,00	120,00	0,00	119,66	119,66	0,00	112,53	0,00	7,13	0,00 %	93,78 %
02020103	Eleticidade do Nicho de São Pedro	0,00	221,00	0,00	220,72	220,72	0,00	220,72	0,00	0,00	0,00 %	99,87 %
020203	Conservação de bens	0,00	4.560,00	0,00	2.338,00	2.338,00	0,00	2.338,00	0,00	0,00	0,00 %	51,27 %
02020301	Conservação de equipamentos (Serviços)	0,00	1.500,00	0,00	385,00	385,00	0,00	385,00	0,00	0,00	0,00 %	25,67 %
02020399	Conservação de bens	0,00	3.060,00	0,00	1.953,00	1.953,00	0,00	1.953,00	0,00	0,00	0,00 %	63,82 %
020209	Comunicações	0,00	890,00	0,00	877,13	877,13	0,00	824,65	0,00	52,48	0,00 %	92,66 %
02020901	Comunicações telefónicas e Internet	0,00	740,00	0,00	737,13	737,13	0,00	684,65	0,00	52,48	0,00 %	92,52 %
02020902	Correios	0,00	150,00	0,00	140,00	140,00	0,00	140,00	0,00	0,00	0,00 %	93,33 %
020210	Transportes	233,49	980,00	0,00	768,47	768,47	233,49	534,98	0,00	0,00	23,83 %	54,59 %
020211	Representação dos serviços	0,00	250,00	0,00	170,65	170,65	0,00	170,65	0,00	0,00	0,00 %	68,26 %
020212	Seguros	0,00	240,00	0,00	208,67	208,67	0,00	208,67	0,00	0,00	0,00 %	86,95 %
	Total	468,64	51.303,00	0,00	45.209,62	45.209,62	468,64	44.474,58	0,00	266,40	0,91 %	86,69 %



Demonstração de Execução Orçamental da Despesa

Rubrica	Descrição	Despesas por pagar de Períodos Anteriores	Previsões Corrigidas	Cativos / Descativos	Compro- missos	Obrigações	Despesas Pagas Líquidas de Reposições		Compromissos a transferir	Obrigações por Pagar	Grau de Execução Orçamental	
							Períodos Anteriores	Período Corrente			Total	Períodos Anteriores
02021201	Programas Ocupacionais	0,00	240,00	0,00	208,67	208,67	0,00	208,67	0,00	0,00	0,00 %	86,95 %
020213	Deslocações e estadas	0,00	600,00	0,00	265,00	265,00	0,00	265,00	0,00	0,00	0,00 %	44,17 %
020214	Estudos, pareceres, projectos e consultadoria	0,00	1.823,00	0,00	1.654,90	960,00	0,00	960,00	694,90	0,00	0,00 %	52,66 %
020217	Publicidade	0,00	300,00	0,00	159,60	159,60	0,00	159,60	0,00	0,00	0,00 %	53,20 %
020219	Assistência técnica	0,00	874,00	0,00	851,60	188,62	0,00	188,62	662,98	0,00	0,00 %	21,58 %
02021901	Assistência técnica ao Software de Gestão	0,00	684,00	0,00	662,98	0,00	0,00	0,00	662,98	0,00	0,00 %	0,00 %
02021902	Anuidade do Office 365	0,00	190,00	0,00	188,62	188,62	0,00	188,62	0,00	0,00	0,00 %	99,27 %
020220	Outros trabalhos especializados	0,00	350,00	0,00	284,45	284,45	0,00	284,45	0,00	0,00	0,00 %	81,27 %
020224	Encargos de cobrança de receitas	0,00	150,00	0,00	131,38	131,38	0,00	131,38	0,00	0,00	0,00 %	87,59 %
020225	Outros serviços	0,00	35.916,00	0,00	26.424,18	26.424,18	0,00	26.377,68	0,00	46,50	0,00 %	73,44 %
02022501	Outros serviços não previstos	0,00	600,00	0,00	597,55	597,55	0,00	597,55	0,00	0,00	0,00 %	99,59 %
02022502	Edições da Junta de Freguesia	0,00	5.811,00	0,00	5.152,54	5.152,54	0,00	5.144,44	0,00	8,10	0,00 %	88,53 %
02022503	Serviços de apoio à dinamização cultural da freguesia	0,00	2.500,00	0,00	2.159,22	2.159,22	0,00	2.147,07	0,00	12,15	0,00 %	85,88 %
02022504	Orçamento Participativo	0,00	1.248,00	0,00	0,00	0,00	0,00	0,00	0,00	0,00	0,00 %	0,00 %
02022506	Iluminação de Natal e Eventos	0,00	1.000,00	0,00	295,01	295,01	0,00	295,01	0,00	0,00	0,00 %	29,50 %
02022507	Conservação de vias	0,00	12.000,00	0,00	12.000,00	12.000,00	0,00	12.000,00	0,00	0,00	0,00 %	100,00 %
02022508	Zonas Balneares e de Lazer	0,00	4.257,00	0,00	4.256,26	4.256,26	0,00	4.256,26	0,00	0,00	0,00 %	99,98 %
02022509	Limpeza de Ribeiras, resíduos sólidos, e operações biodiversidade	0,00	8.500,00	0,00	1.963,60	1.963,60	0,00	1.937,35	0,00	26,25	0,00 %	22,79 %
04	Transferências correntes	50,00	8.925,00	0,00	8.718,07	8.718,07	50,00	8.668,07	0,00	0,00	0,56 %	97,12 %
0406	Segurança social	0,00	3.325,00	0,00	3.323,84	3.323,84	0,00	3.323,84	0,00	0,00	0,00 %	99,97 %
040602	Outras transferências	0,00	3.325,00	0,00	3.323,84	3.323,84	0,00	3.323,84	0,00	0,00	0,00 %	99,97 %
04060201	Programas Ocupacionais	0,00	895,00	0,00	894,31	894,31	0,00	894,31	0,00	0,00	0,00 %	99,92 %
04060202	Outras	0,00	2.430,00	0,00	2.429,53	2.429,53	0,00	2.429,53	0,00	0,00	0,00 %	99,98 %
0406020201	Entidade Contratante	0,00	2.430,00	0,00	2.429,53	2.429,53	0,00	2.429,53	0,00	0,00	0,00 %	99,98 %
0407	Instituições sem fins lucrativos	0,00	2.460,00	0,00	2.307,52	2.307,52	0,00	2.307,52	0,00	0,00	0,00 %	93,80 %
040701	Instituições sem fins lucrativos	0,00	2.460,00	0,00	2.307,52	2.307,52	0,00	2.307,52	0,00	0,00	0,00 %	93,80 %
04070101	Apoio às Instituições	0,00	2.460,00	0,00	2.307,52	2.307,52	0,00	2.307,52	0,00	0,00	0,00 %	93,80 %
0408	Famílias	50,00	3.140,00	0,00	3.086,71	3.086,71	50,00	3.036,71	0,00	0,00	1,59 %	96,71 %
040802	Outras	50,00	3.140,00	0,00	3.086,71	3.086,71	50,00	3.036,71	0,00	0,00	1,59 %	96,71 %
04080201	Programas ocupacionais	0,00	590,00	0,00	586,71	586,71	0,00	586,71	0,00	0,00	0,00 %	99,44 %
04080202	Outras	50,00	2.550,00	0,00	2.500,00	2.500,00	50,00	2.450,00	0,00	0,00	1,96 %	96,08 %
0408020201	Bolsa de Estudo Universitária	0,00	1.500,00	0,00	1.500,00	1.500,00	0,00	1.500,00	0,00	0,00	0,00 %	100,00 %
	Total	468,64	99.431,00	0,00	82.907,47	81.549,59	468,64	80.768,05	1.357,88	312,90	0,47 %	81,23 %



Demonstração de Execução Orçamental da Despesa

Rubrica	Descrição	Despesas por pagar de Períodos Anteriores	Previsões Corrigidas	Cativos / Descativos	Compre- missos	Obrigações	Despesas Pagas Líquidas de Reposições		Compromissos a transferir	Obrigações por Pagar	Gran de Execução Orçamental	
							Períodos Anteriores	Período Corrente			Total	Períodos Anteriores
0408020202	Vale de Compras Bébé	50,00	1.000,00	0,00	1.000,00	1.000,00	50,00	950,00	0,00	0,00	5,00 %	95,00 %
0408020203	Vale de Compras Escola	0,00	50,00	0,00	0,00	0,00	0,00	0,00	0,00	0,00	0,00 %	0,00 %
06	Outras despesas correntes	0,00	9.330,46	0,00	6.812,01	6.812,01	0,00	6.812,01	0,00	0,00	0,00 %	73,01 %
0602	Diversas	0,00	9.330,46	0,00	6.812,01	6.812,01	0,00	6.812,01	0,00	0,00	0,00 %	73,01 %
060203	Outras	0,00	9.330,46	0,00	6.812,01	6.812,01	0,00	6.812,01	0,00	0,00	0,00 %	73,01 %
06020304	Serviços bancários	0,00	165,00	0,00	160,70	160,70	0,00	160,70	0,00	0,00	0,00 %	97,39 %
06020305	Outras	0,00	9.165,46	0,00	6.651,31	6.651,31	0,00	6.651,31	0,00	0,00	0,00 %	72,57 %
0602030501	Outras despesas correntes não previstas	0,00	824,46	0,00	816,26	816,26	0,00	816,26	0,00	0,00	0,00 %	99,01 %
0602030502	Faial Cultural	0,00	3.065,00	0,00	1.556,10	1.556,10	0,00	1.556,10	0,00	0,00	0,00 %	50,77 %
0602030503	Faial Ecológico	0,00	1.000,00	0,00	1.000,00	1.000,00	0,00	1.000,00	0,00	0,00	0,00 %	100,00 %
0602030504	Faial Social	0,00	1.067,00	0,00	1.066,22	1.066,22	0,00	1.066,22	0,00	0,00	0,00 %	99,93 %
0602030505	Quota Associação Humanitária dos Bombeiros Voluntários do Faial	0,00	60,00	0,00	60,00	60,00	0,00	60,00	0,00	0,00	0,00 %	100,00 %
0602030506	Quota ANAFRE	0,00	356,00	0,00	355,85	355,85	0,00	355,85	0,00	0,00	0,00 %	99,96 %
0602030507	Quota Adelaçor	0,00	60,00	0,00	60,00	60,00	0,00	60,00	0,00	0,00	0,00 %	100,00 %
0602030508	Quota APADIF	0,00	60,00	0,00	60,00	60,00	0,00	60,00	0,00	0,00	0,00 %	100,00 %
0602030510	Projeto "Crescer Saudável"	0,00	100,00	0,00	90,00	90,00	0,00	90,00	0,00	0,00	0,00 %	90,00 %
0602030511	Cinema ao Ar Livre	0,00	1.073,00	0,00	86,88	86,88	0,00	86,88	0,00	0,00	0,00 %	8,10 %
0602030512	Matriz Musical	0,00	1.500,00	0,00	1.500,00	1.500,00	0,00	1.500,00	0,00	0,00	0,00 %	100,00 %
Despesa de capital												
07	Aquisição de bens de capital	0,00	37.484,20	0,00	30.352,02	30.352,02	0,00	30.352,02	0,00	0,00	0,00 %	80,97 %
0701	Investimentos	0,00	37.484,20	0,00	30.352,02	30.352,02	0,00	30.352,02	0,00	0,00	0,00 %	80,97 %
070103	Edifícios	0,00	2.297,00	0,00	2.296,80	2.296,80	0,00	2.296,80	0,00	0,00	0,00 %	99,99 %
07010301	Instalações de serviços	0,00	2.297,00	0,00	2.296,80	2.296,80	0,00	2.296,80	0,00	0,00	0,00 %	99,99 %
0701030101	Conservação de sede	0,00	2.297,00	0,00	2.296,80	2.296,80	0,00	2.296,80	0,00	0,00	0,00 %	99,99 %
070104	Construções diversas	0,00	25.911,20	0,00	18.889,48	18.889,48	0,00	18.889,48	0,00	0,00	0,00 %	72,90 %
07010401	Viadutos, arnamentos e obras complementares	0,00	12.638,20	0,00	8.356,48	8.356,48	0,00	8.356,48	0,00	0,00	0,00 %	66,12 %
0701040101	Alargamento de vias e construção de muros	0,00	2.467,00	0,00	2.228,43	2.228,43	0,00	2.228,43	0,00	0,00	0,00 %	90,33 %
0701040103	Construção de Quiosque no Bairro da Boa Vista	0,00	3.073,00	0,00	2.585,43	2.585,43	0,00	2.585,43	0,00	0,00	0,00 %	84,13 %
0701040105	2ª Fase da Proteção de segurança caminho de acesso Miradouro Monte Carneiro	0,00	7.098,20	0,00	3.542,62	3.542,62	0,00	3.542,62	0,00	0,00	0,00 %	49,91 %
07010405	Parques e jardins	0,00	13.103,00	0,00	10.533,00	10.533,00	0,00	10.533,00	0,00	0,00	0,00 %	80,39 %
0701040501	Parque de Lazer e Atividade Física das Dutras	0,00	11.603,00	0,00	10.533,00	10.533,00	0,00	10.533,00	0,00	0,00	0,00 %	90,78 %
Total		518,64	136.349,66	0,00	111.905,76	110.547,88	518,64	109.716,34	110.234,98	312,90	0,38 %	80,47 %



Demonstração de Execução Orçamental da Despesa

Rubrica	Descrição	Despesas por pagar de Períodos Anteriores	Previsões Corrigidas	Cativos / Descativos	Compro- missos	Obrigações	Despesas Pagas Líquidas de Reposições			Compromissos a transferir	Obrigações por Pagar	Grau de Execução Orçamental	
							Períodos Anteriores	Período Corrente	Total			Períodos Anteriores	Período Corrente
0701040502	Equipamento de manutenção física ao ar livre ("Matriz a Mexer")	0,00	1.500,00	0,00	0,00	0,00	0,00	0,00	0,00	0,00	0,00 %	0,00 %	
07010409	Sinalização e trânsito	0,00	170,00	0,00	0,00	0,00	0,00	0,00	0,00	0,00	0,00 %	0,00 %	
0701040901	Placas Toponímicas	0,00	170,00	0,00	0,00	0,00	0,00	0,00	0,00	0,00	0,00 %	0,00 %	
070106	Material de transporte	0,00	5.000,00	0,00	5.000,00	5.000,00	0,00	5.000,00	0,00	0,00	0,00 %	100,00 %	
07010602	Outro	0,00	5.000,00	0,00	5.000,00	5.000,00	0,00	5.000,00	0,00	0,00	0,00 %	100,00 %	
0701060201	Aquisição de carrinha	0,00	5.000,00	0,00	5.000,00	5.000,00	0,00	5.000,00	0,00	0,00	0,00 %	100,00 %	
070107	Equipamento de informática	0,00	200,00	0,00	121,80	121,80	0,00	121,80	0,00	0,00	0,00 %	60,90 %	
070109	Equipamento administrativo	0,00	4.076,00	0,00	4.043,94	4.043,94	0,00	4.043,94	0,00	0,00	0,00 %	99,21 %	
	Total	518,64	147.295,66	0,00	121.071,50	119.713,62	518,64	118.882,08	1.357,88	312,90	0,35 %	80,71 %	



Transferências de Receita

Tipo de receita	Disposições Legais	Finalidade	Entidade financiadora	Receita Prevista	Receita Recebida	Receita prevista e não recebida	Devolução de transferências/subsídios ocorridos	Observações
CORRENTE								
060301	Artigo 36.º da Lei n.º 73/2013, de 3 de setembro	Financiamento das Freguesias	Direção Regional da Cooperação com o Poder Local	39 703,00	39 703,00			
060301	Número 8 do Artigo 38.º da Lei n.º 73/2013, de 3 de setembro	Financiamento das Freguesias	Direção Regional da Cooperação com o Poder Local	19 606,00	19 606,00			
060301	n.º 1 do artigo 27.º da Lei n.º 69/2021 de 20/10	Compensação Meio tempo	Direção Regional da Cooperação com o Poder Local	6 959,00	6 958,19	0,81		
060401	Alíneas d) e) do artigo 90º do Estatuto P.A. RAA	Eco Freguesia	Secretaria Regional do Ambiente e Alterações Climáticas Gabinete de Planeamento e Promoção Ambiental	8 500,00	8 500,00			
060502	Artigo 132.º, do anexo I da Lei n.º 75/2013, de 12 de setembro	Delegações Administrativas	Município da Horta	2 000,00	2 000,00			
060502	Artigo 132.º, do anexo I da Lei n.º 75/2013, de 12 de setembro	Faial Cultural	Município da Horta	2 500,00	2 500,00			
060502	Artigo 132.º, do anexo I da Lei n.º 75/2013, de 12 de setembro	Faial Ecológico	Município da Horta	1 000,00	1 000,00			
060502	Artigo 132.º, do anexo I da Lei n.º 75/2013, de 12 de setembro	Faial Social	Município da Horta	1 000,00	1 000,00			
060502	Artigo 132.º, do anexo I da Lei n.º 75/2013, de 12 de setembro	Conservação de vias	Município da Horta	12 000,00	12 000,00			
060502	Artigo 132.º, do anexo I da Lei n.º 75/2013, de 12 de setembro	Zonas balneares e de lazer	Município da Horta	4 250,00	4 250,00			
060502	Artigo 132.º, do anexo I da Lei n.º 75/2013, de 12 de setembro	Conservação de equipamentos	Município da Horta	1 500,00	1 500,00			
060701	artigo 61.º EBF, Decreto-Lei n.º 215/89, de 1/07, com posteriores alterações	Apoio ao Centro de Convívio e de Idosos	Casa do Povo dos Flamegos	2 646,00	2 351,04	294,96		
TOTAL CORRENTE				101 664,00	101 368,23	295,77		
CAPITAL								
100502	Artigo 132.º, do anexo I da Lei n.º 75/2013, de 12 de setembro	Investimento na freguesia	Município da Horta	11 601,00	11 601,00			
100502	Artigo 132.º, do anexo I da Lei n.º 75/2013, de 12 de setembro	Alargamento de vias e construção de muros	Município da Horta	500,00	500,00			
TOTAL CAPITAL				12 101,00	12 101,00			



Transferências de Despesa

Tipo de despesa	Disposições Legais	Finalidade	Entidade beneficiária	Despesas Orçamentadas	Despesas Autorizadas	Despesa Pagas	Despesas autorizadas e não pagas	Devolução de transferências/ subsídios	Observações
CORRENTE									
04060201	CRCSFSS - Código da Segurança Social	Segurança social Programas Ocupacionais	ISSA	895,00	894,31	894,31	0,00	0,00	
04060201	Art. 155.º, n.º 3 do Código Contributivo	10% Entidade contratante	ISSA	2 430,00	2 429,53	2 429,53	0,00	0,00	
040701	alínea o) do nº 1 do art.º 16º da Lei nº75/2013	Apoio às Instituições	Associação de Pais e Amigos dos Deficientes da Ilha do Faial - APADIF	275,00	257,52	257,52	0,00	0,00	
040701	alínea o) do nº 1 do art.º 16º da Lei nº75/2013	Apoio às Instituições	Associação de Veteranos do Sporting Club da Horta	213,00	200,00	200,00	0,00	0,00	
040701	alínea o) do nº 1 do art.º 16º da Lei nº75/2013	Apoio às Instituições	Sociedade Amor da Pátria	267,00	250,00	250,00	0,00	0,00	
040701	alínea o) do nº 1 do art.º 16º da Lei nº75/2013	Apoio às Instituições	Grupo Coral da Horta	267,00	250,00	250,00	0,00	0,00	
040701	alínea o) do nº 1 do art.º 16º da Lei nº75/2013	Apoio às Instituições	Casa de Infância de Santo António	267,00	250,00	250,00	0,00	0,00	
040701	alínea o) do nº 1 do art.º 16º da Lei nº75/2013	Apoio às Instituições	Grupo de Cantares Ilha Azul	267,00	250,00	250,00	0,00	0,00	
040701	alínea o) do nº 1 do art.º 16º da Lei nº75/2013	Apoio às Instituições	Igreja Matriz do Santíssimo Salvador	320,00	300,00	300,00	0,00	0,00	
040701	alínea o) do nº 1 do art.º 16º da Lei nº75/2013	Apoio às Instituições	Associação Brigada Animal de Rua do Faial-ABRIGAR	160,00	150,00	150,00	0,00	0,00	
040701	alínea o) do nº 1 do art.º 16º da Lei nº75/2013	Apoio às Instituições	Império de Sant'Ana	267,00	250,00	250,00	0,00	0,00	
040701	alínea o) do nº 1 do art.º 16º da Lei nº75/2013	Apoio às Instituições	Ordem Terceira do Carmo	157,00	150,00	150,00	0,00	0,00	
040802	Portaria n.º 145/93 de 8 de fevereiro	Diferencial dos Programas ocupacionais	Mariana Filipa Costa Andrade	206,00	205,11	205,11	0,00	0,00	
040802	Portaria n.º 145/93 de 8 de fevereiro	Diferencial dos Programas ocupacionais	Mariana Filipa da Costa Andrade	384,00	381,60	381,60	0,00	0,00	
040802	al. e) e f) do nº 2 do art.º 7 da Lei 75/2013	Bolsa de Estudo Universitária	Daniela Sofia Cardoso Pedro	750,00	750,00	750,00	0,00	0,00	
040802	al. e) e f) do nº 2 do art.º 7 da Lei 75/2013	Bolsa de Estudo Universitária	Ánia Beatriz Goulart Moreira	750,00	750,00	750,00	0,00	0,00	
040802	al. e) e f) do nº 2 do art.º 7 da Lei 75/2013	Vale de Compras Bébé	Jorge & Ana Maria Duarte, Lda	100,00	100,00	100,00	0,00	0,00	
040802	al. e) e f) do nº 2 do art.º 7 da Lei 75/2013	Vale de Compras Bébé	Farmácia Correa	450,00	450,00	450,00	0,00	0,00	
040802	al. e) e f) do nº 2 do art.º 7 da Lei 75/2013	Vale de Compras Bébé	O Baloíço - Carla M'Ária da Silva Amaral Silveira	50,00	50,00	50,00	0,00	0,00	
040802	al. e) e f) do nº 2 do art.º 7 da Lei 75/2013	Vale de Compras Bébé	Farmácia Ayres Pinheiro	400,00	400,00	400,00	0,00	0,00	
TOTAL CORRENTE				8 875,00	8 718,07	8 718,07	0,00	0,00	



Transferências de Despesa

Tipo de despesa	Disposições Legais	Finalidade	Entidade beneficiária	Despesas Orçamentadas	Despesas Autorizadas	Despesa Pagas	Despesas autorizadas e não pagas	Devolução de transferências/ subsídios	Observações
-----------------	--------------------	------------	-----------------------	-----------------------	----------------------	---------------	----------------------------------	--	-------------

Alterações ao Plano Plurianual de Investimentos

Ano: 2022

Objetivo	Nº do projeto	Designação	Forma de realização	Classificação Orçamental		Fonte de financiamento				Datas		Pagamentos				Modificação (+/-)									
				Orgânica	Económica	RG	RP	UE	EMPR	Início	Fim	Anos Seguintes													
												2022					2023	2024	2025	2026	Outros				
2	2018/02	Piadas Toponímicas	O	0103	0701040901	100,00					01/01/2018	31/12/2025	Dotação Inicial	170,00											
1	2019/02	Aquisição de Equipamento Informático	O	0103	070107	100,00					01/01/2019	31/12/2025	Dotação Inicial	200,00											
2	2020/02	Construção de Chafisque no Bairro da Boa Vista	O	0103	0701040103	100,00					01/01/2020	31/12/2025	Dotação Inicial	2 000,00	Dotação Corrigida	3 073,00									1 073,00
1	2020/03	Aquisição de equipamento administrativo	O	0103	070109	100,00					01/01/2020	31/12/2025	Dotação Inicial	500,00	Dotação Corrigida	4 076,00									3 576,00
2	2021/01	2ª Fase da Proteção de Segurança caminho de acesso Miradouro Monte Carmelo	O	0103	0701040105	100,00					01/01/2021	31/12/2022	Dotação Inicial	7 100,20	Dotação Corrigida	7 098,20									-2,00
2	2022/01	Parque de Lazer e Atividade Física das Dunas	O	0103	0701040501	100,00					01/01/2022	31/12/2025	Dotação Inicial	11 603,00	Dotação Corrigida	11 603,00									2,00
2	2022/02	Alargamento de vias e construção de muros	O	0103	0701040101	100,00					01/01/2022	31/12/2025	Dotação Inicial	500,00	Dotação Corrigida	2 467,00									1 967,00
2	2022/03	Matriz a Mexer	O	0103	0701040502	100,00					01/01/2022	31/12/2022	Dotação Inicial	1 500,00	Dotação Corrigida	2 297,00									697,00
1	2022/04	Conservação da sede	O	0103	0701030101	100,00					01/01/2022	31/12/2022	Dotação Inicial	1 608,00	Dotação Corrigida	1 608,00									
1	2022/05	Aquisição de carrinha	O	0103	0701060201	100,00					01/01/2022	31/12/2023	Dotação Inicial	5 000,00	Dotação Corrigida	5 000,00									

Orgão Executivo: Em _____ de _____ de _____

[Handwritten signature]

[Handwritten signature]



Execução Anual do Plano Plurianual de Investimentos

Objectivo	Nº do Projeto	Designação do Projeto	Classificação Orçamental		Forma de Realização	Fonte de Financiamento				Datas		Montante Previsto			Montante Executado			Nível de Execução Financeira Anual %	Nível de Execução Financeira Global %		
			Orgânica	Económica		RG	RP	UE	EMPR	Início	Fim	Ano	Anos Seguintes	Total	Anos Anteriores	Ano	Total				
1	1	<u>Funções gerais</u>			O																
1	2019/	Aquisição de Equipamento Informático	0103	070107	O	0,00	100,00	0,00	0,00	0,00	01/01/2019	31/12/2025	11.573,00	0,00	11.573,00	0,00	11.462,54	0,00	11.462,54	99,05	99,05
1	2020/	Aquisição de equipamento administrativo	0103	070109	O	0,00	100,00	0,00	0,00	0,00	01/01/2020	31/12/2025	200,00	0,00	200,00	0,00	121,80	0,00	121,80	60,90	60,90
1	2022/	Conservação da sede	0103	0701030101	O	0,00	100,00	0,00	0,00	0,00	01/01/2022	31/12/2022	2.297,00	0,00	2.297,00	0,00	2.296,80	0,00	2.296,80	99,99	99,99
1	2022/	Aquisição de carrinha	0103	0701060201	O	0,00	100,00	0,00	0,00	0,00	01/01/2022	31/12/2023	5.000,00	0,00	5.000,00	0,00	5.000,00	0,00	5.000,00	100,00	100,00
2	2	<u>Funções sociais</u>			O																
2	2018/	Placas Toponímicas	0103	0701040901	O	0,00	100,00	0,00	0,00	0,00	01/01/2018	31/12/2025	170,00	0,00	170,00	0,00	18.889,48	0,00	18.889,48	72,90	72,90
2	2020/	Construção de Quiosque no Bairro da Boa Vista	0103	0701040103	O	0,00	100,00	0,00	0,00	0,00	01/01/2020	31/12/2025	3.073,00	0,00	3.073,00	0,00	2.585,43	0,00	2.585,43	84,13	84,13
2	2021/	2ª Fase da Protecção de Segurança caminho de acesso Miradouro Monte Carneiro acesso Miradouro Monte Carneiro	0103	0701040105	O	0,00	100,00	0,00	0,00	0,00	01/01/2021	31/12/2022	7.098,20	0,00	7.098,20	0,00	3.542,62	0,00	3.542,62	49,91	49,91
2	2022/	Parque de Lazer e Atividade Física das Dútras	0103	0701040501	O	0,00	100,00	0,00	0,00	0,00	01/01/2022	31/12/2025	11.603,00	0,00	11.603,00	0,00	10.533,00	0,00	10.533,00	90,78	90,78
2	2022/	Alargamento de vias e construção de muros	0103	0701040101	O	0,00	100,00	0,00	0,00	0,00	01/01/2022	31/12/2025	2.467,00	0,00	2.467,00	0,00	2.228,43	0,00	2.228,43	90,33	90,33



Ano: 2022

Execução Anual do Plano Plurianual de Investimentos

Página 2/2

Objetivo	Nº do Projeto	Designação do Projeto	Classificação Orçamental		Forma de Realização	Fonte de Financiamento				Datas		Montante Previsto			Montante Executado			Nível de Execução Financeira Anual %	Nível de Execução Financeira Global %												
			Orgânica	Económica		RG	RP	UE	EMPR	Início	Fim	Ano	Seguintes	Total	Anos Anteriores	Ano	Total														
2	2022/	Matriz a Mexer	0103	0701040502	O	0,00	100,00	0,00	0,00	0,00	01/01/2022	31/12/2022	1.500,00	0,00	1.500,00	0,00	0,00	0,00	0,00	0,00	0,00	0,00	80,97	30.352,02	30.352,02	80,97	30.352,02	0,00	0,00	0,00	
			Total				37.484,20	0,00	37.484,20	0,00	0,00	0,00	1.500,00	0,00	1.500,00	0,00	0,00	0,00	0,00	0,00	0,00	0,00	0,00	80,97	30.352,02	30.352,02	80,97	30.352,02	0,00	0,00	0,00

Orgão Executivo

Em ___ de _____ de _____

[Handwritten Signature: Rui Costa]

[Handwritten Signature: Rui Costa]

[Handwritten Signature: Rui Costa]

Orgão Deliberativo

Em ___ de _____ de _____

[Handwritten Signature: Cristina Lopes]

[Handwritten Signature: Cristina Lopes]



Operações de Tesouraria

Código da conta	Descrição	Saldo Inicial	Recebimentos	Pagamentos	Saldo Final
07.1.9 / 07.2.9	Outras receitas/despesas de operações tesouraria	12,60	0,00	0,00	12,60
	T o t a l	12,60	0,00	0,00	12,60

Orgão Executivo

Em ___ de ___ de ___

[Handwritten signature]

[Handwritten signature]

[Handwritten signature]

Orgão Deliberativo

Em ___ de ___ de ___

[Handwritten signature]

[Handwritten signature]

Contratação administrativa - situação dos contratos

Ano: 2022

Entidade		Contrato				Visto do tribunal de contas		Data 1º pagamento	Pagamentos do período				Pagamentos acumulados					
Denominação	NPC	Objeto	Data	Valor do contrato	Preço contratual	Nº registo	Data		Trabalhos normais	Revisão de preços	Trabalhos a mais	Trabalhos de suprimento de erros e omissões	Outros trabalhos incluídos os trabalhos a menos	Trabalhos normais	Revisão de preços	Trabalhos a mais	Trabalhos de suprimento de erros e omissões	Outros trabalhos incluídos os trabalhos a menos
SISDIAS, Sistemas de Informação e Serviços, Lda (Processado por computador)	512066284	AUT.1	31/01/2022	1 203,60	1 203,60			03/01/2022	0,00	0,00	0,00	0,00	0,00	0,00	0,00	0,00	0,00	0,00

Adjudicações por tipo de procedimento

Ano: 2022

Tipo de contrato	Adjudicações por tipo de procedimento												Totais			
	Concurso Público		Concursos limitados por prévia qualificação		Procedimento de negociação		Diálogo concorrencial		Ajuste direto		Consulta prévia		Parcela para a inovação		Número de contratos	Valor
	Número de contratos	Preço contratual	Número de contratos	Preço contratual	Número de contratos	Preço contratual	Número de contratos	Preço contratual	Número de contratos	Preço contratual	Número de contratos	Preço contratual	Número de contratos	Preço contratual		
Adquisição de serviços (Processado por computador)									1	1.203,60					1,00	1.203,60



Extracto de receitas por cobrar

Estado: Liquidação
Data inicial: Data final:
Fornecedor:
Económica:

Lançamento	Linha	Descrição	Nº	Valor	VI.Pendente	Fornecedor	Data	Dt.Venc.
384 - Cooperação financeira - sede Data:30/12/2022								
767	1	Cooperação financeira - sede	384	1.608,00	1 608,00	01051	30/12/2022	30/12/2022
385 - Cooperação financeira - mobiliário Data:30/12/2022								
768	1	Cooperação financeira - mobiliário	385	2.410,00	2 410,00	01051	30/12/2022	30/12/2022
386 - Fundo de investimento e equipamentos 2022 Data:30/12/2022								
769	1	Fundo de investimento e equipamentos 2022	386	5.000,00	5 000,00	00009	30/12/2022	30/12/2022
769	2	Fundo de investimento e equipamentos 2022	386	1.424,20	1 424,20	00009	30/12/2022	30/12/2022
				10 442,20	10 442,20			



Extracto de despesas pendentes

De 01/01/2022 até 31/12/2022

Lançamento	Nº	Linha	Data	Dt.Venc.	Documento	Função	Fornecedor	Descrição	Valor	VI.Pendente
1440	376	1	20/12/2022	20/12/2022	ref mes dezembro	00003	Laurénio Manuel Azevedo Tavares	Compensação presidente Junta de Freguesia	617,77	46,33
1444	377	1	20/12/2022	20/12/2022	ref. mes dezembro	00006	Monica Sofia Silva	Remuneração funcionária administrativa	809,13	113,90
1677	441	1	30/12/2022	02/01/2023		00010	EDA	Eleticidade sede Junta de Freguesia	35,36	35,36
1681	443	1	30/12/2022	05/01/2023		00011	Altice empresas	MEO	52,48	52,48
1678	442	1	30/12/2022	25/01/2023		00009	Municipio da Horta	Agua da sede da Junta de Freguesia	7,13	7,13
704	178	1	08/07/2022	08/07/2022	RV278	00177	Rui Carlos de Oliveira Campos	Cartaz Musica Coreto	30,00	5,25
1704	447	1	30/12/2022	30/12/2022	fact 649	00001	Papelaria RUA TELEGRAPHO de R	Material escritorio	5,95	5,95
1524	392	1	29/12/2022	29/12/2022	RV 363	00154	Pedro Taborda Evangelista	Reportagem fotografica Matriz Muisical	174,00	12,15
1557	404	1	29/12/2022	29/12/2022	RV 105	00163	António Manuel Gonçalves Silveira	Design e capa do livro "A Mulher no Poder Local"	116,00	8,10
1577	410	1	30/12/2022	30/12/2022	RV 16	00767	Luis Filipe Pires Freitas	Criação Flyer Eco Freguesia	174,00	26,25
									2 021,82	312,90

Critérios de Pesquisa

Estado: Obrigação

Fornecedor: Todos

Económica: Todas

Orgânica: Todas

Empréstimos

Tipo	Identificação do Empréstimo		Datas		Prazo	Anos decorridos	Visto TC		Fisalidade		Capital		Taxas de Juro		Amortizações				Juros				Outros Encargos				Total	Juros de mora	Divida		Fundamento Legal	Observações			
	N.º de Contrato	Nome	Aprovação	Contratação			Nº registo	Data	Contratado	Utilizado	Inicial	Atual	Até	N	Até	N	Vencidos e não pagos	Até	N	Até	N	Até	N	Até	N	Até			N	Até			N	1 de Janeiro	31 de Dezembro

(Processado por computador)

Limite de endividamento 7 940,60

SÍNTESE DAS RECONCILIAÇÕES BANCÁRIAS

Instituição bancária		Saldo certificado pela instituição	Operações em trânsito		Saldo contabilístico
Banco	Nº de conta		A adicionar	A subtrair	
Depósitos bancários					
SANTANDER	000806140288020 STD	13.670,30	0,00	9 386,75	4.283,55
CEM	22101100025 CEM	12.826,50	0,00	0,00	12.826,50
Total de depósitos bancários		26 496,80	0,00	9 386,75	17 110,05

O Dirigente responsável pela área administrativa e/ou financeira

Assinatura:

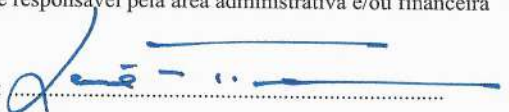

O membro do executivo responsável pela área pelouro financeiro

Assinatura:

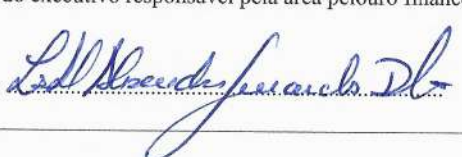



Modificações Orçamentais da Receita

Código	Classificação Económica	Descrição	Receita				Observações	
			Previsões Iniciais	Modificações Orçamentais				
				Inscrições/Reforços	Diminuições/Anulações	Crédito Especial		Previsões Corrigidas
R1		Receita fiscal	3 400,00	135,00	0,00	0,00	3 535,00	
R1.1		Impostos diretos	3 400,00	135,00	0,00	0,00	3 535,00	
010202		Imposto municipal sobre imóveis	3 400,00	135,00	0,00	0,00	3 535,00	
R1.2		Impostos indiretos	0,00	0,00	0,00	0,00	0,00	
R2		Contribuições para sistemas de proteção social e subsistemas de saúde	0,00	0,00	0,00	0,00	0,00	
R3		Taxas, multas e outras penalidades	1 010,00	65,00	75,00	0,00	1 000,00	
04012304		Animais	110,00	15,00	0,00	0,00	125,00	
0401239999		Outras	800,00	50,00	0,00	0,00	850,00	
040204		Coimas e penalidades por contra-ordenações	100,00	0,00	75,00	0,00	25,00	
R4		Rendimentos de propriedade	0,00	0,00	0,00	0,00	0,00	
R5		Transferências e subsídios correntes	81 185,00	21 637,00	1 143,00	0,00	101 679,00	
R5.1		Transferências correntes	81 185,00	21 637,00	1 143,00	0,00	101 679,00	
R5.1.1		Administrações públicas	78 414,00	21 637,00	1 018,00	0,00	99 033,00	
R5.1.1.1		Administração central-Estado	54 164,00	13 122,00	1 018,00	0,00	66 268,00	
06030104		Fundo de Financiamento das Freguesias	40 721,00	0,00	1 018,00	0,00	39 703,00	
06030105		Artigo 38.º, n.º 8 da Lei 73/2013	8 178,00	11 428,00	0,00	0,00	19 606,00	
0603019901		Compensação Meio tempo - n.º 1 do artigo 27.º da Lei n.º 69/2021 de 20/10	5 265,00	1 694,00	0,00	0,00	6 959,00	
R5.1.1.2		Administração central-Outras entidades	0,00	0,00	0,00	0,00	0,00	
R5.1.1.3		Segurança social	0,00	0,00	0,00	0,00	0,00	
R5.1.1.4		Administração regional	0,00	8 500,00	0,00	0,00	8 500,00	
0604010101		Limpeza de Ribeiras, resíduos sólidos, e operações biodiversidade	0,00	8 500,00	0,00	0,00	8 500,00	
R5.1.1.5		Administração local	24 250,00	15,00	0,00	0,00	24 265,00	
0605020101		CMH - Delegações Administrativas	2 000,00	0,00	0,00	0,00	2 000,00	
0605020102		CMH - Faial Cultural	2 500,00	0,00	0,00	0,00	2 500,00	
0605020103		CMH - Faial Ecológico	1 000,00	0,00	0,00	0,00	1 000,00	



Modificações Orçamentais da Receita

Código	Classificação Económica	Descrição	Previsões Iniciais	Receita			Previsões Corrigidas	Observações
				Inscrições/Reforços	Diminuições/Anulações	Crédito Especial		
0605020104		CMH - Faial Social	1.000,00	0,00	0,00	0,00	1.000,00	
0605020105		CMH - Conservação de vias	12.000,00	0,00	0,00	0,00	12.000,00	
0605020106		CMH - Zonas balneares e de lazer	4.250,00	0,00	0,00	0,00	4.250,00	
0605020107		CMH - Conservação de equipamentos	1.500,00	0,00	0,00	0,00	1.500,00	
0605020205		Associações de freguesias	0,00	15,00	0,00	0,00	15,00	
0605020501		ANAFRE – Despacho n.º 12230/2022, de 19 de outubro	0,00	15,00	0,00	0,00	15,00	
R5.1.2		Exterior-UE	0,00	0,00	0,00	0,00	0,00	
R5.1.3		Outras	2.771,00	0,00	125,00	0,00	2.646,00	
0607010101		Apoio ao Centro de Convívio e de Idosos	2.771,00	0,00	125,00	0,00	2.646,00	
R5.2		Subsídios correntes	0,00	0,00	0,00	0,00	0,00	
R6		Venda de bens e serviços	0,00	0,00	0,00	0,00	0,00	
R7		Outras receitas correntes	0,00	0,00	0,00	0,00	0,00	
R8		Venda de bens de investimento	0,00	0,00	0,00	0,00	0,00	
R9		Transferências e subsídios de capital	12.101,00	10.443,00	0,00	0,00	22.544,00	
R9.1		Transferências de capital	12.101,00	10.443,00	0,00	0,00	22.544,00	
R9.1.1		Administrações públicas	12.101,00	10.443,00	0,00	0,00	22.544,00	
R9.1.1.1		Administração central-Estado	0,00	0,00	0,00	0,00	0,00	
R9.1.1.2		Administração central-Outras entidades	0,00	0,00	0,00	0,00	0,00	
R9.1.1.3		Segurança social	0,00	0,00	0,00	0,00	0,00	
R9.1.1.4		Administração regional	0,00	0,00	0,00	0,00	0,00	
1004010101		Conservação de sede	0,00	4.018,00	0,00	0,00	4.018,00	
1004010103		Mobiliário e equipamento	0,00	1.608,00	0,00	0,00	1.608,00	
R9.1.1.5		Administração local	0,00	2.410,00	0,00	0,00	2.410,00	
1005020101		CMH - Investimento na freguesia	12.101,00	6.425,00	0,00	0,00	18.526,00	
1005020102		CMH - Alargamento de vias e construção de muros	11.601,00	0,00	0,00	0,00	11.601,00	
			500,00	0,00	0,00	0,00	500,00	



Modificações Orçamentais da Receita

Código	Classificação Económica	Descrição	Previsões Iniciais	Receita			Previsões Corrigidas	Observações
				Modificações Orçamentais		Crédito Especial		
				Inscrições/Reforços	Diminuições/Anulações			
1005020104		CMH - Fundo Investimento	0,00	5.000,00	0,00	0,00	5.000,00	
1005020105		CMH - Fundo Equipamentos Exterior-UE	0,00	1.425,00	0,00	0,00	1.425,00	
R9.1.2		Outras	0,00	0,00	0,00	0,00	0,00	
R9.1.3		Subsídios de capital	0,00	0,00	0,00	0,00	0,00	
R9.2		Outras receitas de capital	0,00	0,00	0,00	0,00	0,00	
R10		Reposições não abatidas aos pagamentos	0,00	0,00	0,00	0,00	0,00	
R11		Receita com ativos financeiros	0,00	0,00	0,00	0,00	0,00	
R12		Receita com passivos financeiros	0,00	0,00	0,00	0,00	0,00	
R13		Saldo da gerência anterior - operações orçamentais	0,00	0,00	0,00	18 537,66	18 537,66	
R14		Na posse do serviço	0,00	0,00	0,00	10 214,46	10 214,46	
160101		Na posse do serviço - Consignado	0,00	0,00	0,00	8 323,20	8 323,20	
160103								
T o t a l			97.696,00	32.280,00	1.218,00	18 537,66 €	147.295,66	

Orgão Executivo: Em _____ de _____ de _____







Modificações Orçamentais da Despesa

Classificação Económica		Descrição	Despesa				Observações
Código	Dotações Iniciais		Modificações Orçamentais		Dotações Corrigidas		
			Inscrições/Reforços	Diminuições/Anulações		Crédito Especial	
D1		Despesas com o pessoal	3 337,00	115,00	0,00	34 745,00	
D1.1		Remunerações certas e permanentes	239,00	0,00	0,00	26 587,00	
0103	01010101	Gratificação dos Membros da Junta de Freguesia	124,00	0,00	0,00	13.987,00	
0103	0101040101	Vencimento base - Assistente Técnica	115,00	0,00	0,00	9.825,00	
0103	01011301	Subsídio de refeição - Assistente Técnica	0,00	0,00	0,00	1.155,00	
0103	01011401	Subsídio de férias e de Natal - Assistente Técnica	0,00	0,00	0,00	1.620,00	
D1.2		Abonos variáveis ou eventuais	55,00	0,00	0,00	1 342,00	
0103	01021303	Senhas de Presença	0,00	0,00	0,00	621,00	
0103	01021401	Remuneração Complementar	55,00	0,00	0,00	721,00	
D1.3		Segurança social	3 043,00	115,00	0,00	6 816,00	
0103	01030101	Acordo de Capitação - ADSE	741,00	0,00	0,00	1.231,00	
0103	01030102	Retenção para Serviço Regional Saúde	88,00	0,00	0,00	398,00	
0103	0103050201	Caixa Geral de Aposentações	410,00	0,00	0,00	3.198,00	
0103	0103050301	Segurança Social - Regime Meio Tempo	1.646,00	0,00	0,00	1.646,00	
0103	01030901	Seguros de acidentes no trabalho e doenças profissionais	158,00	115,00	0,00	343,00	
D2		Aquisição de bens e serviços	16 353,00	3 219,00	6 700,00	56 811,00	
0103	020104	Limpeza e higiene	65,00	0,00	0,00	265,00	
0103	020105	Alimentação - Refeições confeccionadas	300,00	88,00	0,00	1.712,00	
0103	020106	Alimentação - Géneros para confeccionar	0,00	0,00	250,00	500,00	
0103	020108	Material de escritório	500,00	0,00	0,00	1.960,00	
0103	020111	Material de consumo clínico	0,00	15,00	0,00	35,00	
0103	02011501	Apoio à Escola Básica Integrada da Horta	0,00	0,00	0,00	100,00	



Modificações Orçamentais da Despesa

Classificação Económica		Descrição	Dotações Iniciais	Despesa			Dotações Corrigidas	Observações
Código	Descrição			Modificações Orçamentais		Crédito Especial		
				Inscrições/Reforços	Diminuições/Anulações			
0103	02011502	Apoio à Escola Profissional da Horta	100,00	0,00	0,00	0,00	100,00	
0103	02011599	Outros Prémios, condecorações e ofertas	1.000,00	0,00	0,00	0,00	1.000,00	
0103	020119	Artigos honoríficos e de decoração	200,00	0,00	0,00	0,00	200,00	
0103	02012001	Assinaturas de revistas e jornais	170,00	0,00	0,00	0,00	170,00	
0103	02012101	Materiais para conservação de bens	500,00	1.000,00	625,00	0,00	875,00	
0103	02012102	Iluminação e equipamentos de Natal	250,00	750,00	0,00	0,00	1.000,00	
0103	02012103	Conservação de equipamentos (Materiais)	500,00	0,00	930,00	1.500,00	1.070,00	
0103	02012104	Materiais para despesas destinadas a medidas de combate aos efeitos de COVID-19	50,00	0,00	0,00	0,00	50,00	
0103	02020101	Eletricidade da Sede da Junta	500,00	0,00	0,00	0,00	500,00	
0103	02020102	Água da Sede da Junta	120,00	0,00	0,00	0,00	120,00	
0103	02020103	Eletricidade do Nicho de São Pedro	220,00	1,00	0,00	0,00	221,00	
0103	02020301	Conservação de equipamentos (Serviços)	1.000,00	0,00	0,00	500,00	1.500,00	
0103	02020399	Conservação de bens	200,00	2.300,00	240,00	800,00	3.060,00	
0103	02020901	Comunicações telefónicas e Internet	700,00	40,00	0,00	0,00	740,00	
0103	02020902	Correios	150,00	0,00	0,00	0,00	150,00	
0103	020210	Transportes	960,00	0,00	180,00	200,00	980,00	
0103	020211	Representação dos serviços	250,00	0,00	0,00	0,00	250,00	
0103	02021201	Programas Ocupacionais	240,00	0,00	0,00	0,00	240,00	
0103	020213	Deslocações e estadas	600,00	0,00	0,00	0,00	600,00	
0103	020214	Estudos, pareceres, projectos e consultadoria	1.490,00	333,00	0,00	0,00	1.823,00	
0103	020217	Publicidade	300,00	0,00	200,00	200,00	300,00	
0103	02021901	Assistência técnica ao Software de Gestão	684,00	0,00	0,00	0,00	684,00	



Modificações Orçamentais da Despesa

Classificação Económica		Descrição	Dotações Iniciais	Despesa			Dotações Corrigidas	Observações	
Código				Dotações Iniciais	Modificações Orçamentais				Dotações Corrigidas
					Inscrições/ Reforços	Diminuições/ Anulações			
0103	02021902	Anuidade do Office 365	183,00	7,00	0,00	190,00			
0103	020220	Outros trabalhos especializados	350,00	0,00	0,00	350,00			
0103	020224	Encargos de cobrança de receitas	100,00	50,00	0,00	150,00			
0103	02022501	Outros serviços não previstos	600,00	0,00	0,00	600,00			
0103	02022502	Edições da Junta de Freguesia	3.000,00	2.000,00	689,00	5.811,00			
0103	02022503	Serviços de apoio à dinamização cultural da freguesia	1.500,00	500,00	0,00	2.500,00			
0103	02022504	Orçamento Participativo	1.000,00	0,00	252,00	1.248,00			
0103	02022506	Iluminação de Natal e Eventos	250,00	0,00	0,00	250,00			
0103	02022507	Conservação de vias	12.000,00	0,00	0,00	12.000,00			
0103	02022508	Zonas Balneares e de Lazer	4.250,00	7,00	0,00	4.257,00			
0103	02022509	Limpeza de Ribeiras, resíduos sólidos, e operações biodiversidade	0,00	8.500,00	0,00	8.500,00			
D3		Juros e outros encargos	0,00	0,00	0,00	0,00			
D4		Transferências e subsídios correntes	6 720,00	2 795,00	990,00	8 925,00			
D4.1		Transferências correntes	6 720,00	2 795,00	990,00	8 925,00			
D4.1.1		Administrações públicas	530,00	2 795,00	0,00	3 325,00			
D4.1.1.1		Administração central-Estado	0,00	0,00	0,00	0,00			
D4.1.1.2		Administração central-Outras entidades	0,00	0,00	0,00	0,00			
D4.1.1.3		Segurança social	530,00	2 795,00	0,00	3 325,00			
0103	04060201	Programas Ocupacionais	530,00	365,00	0,00	895,00			
0103	0406020201	Entidade Contratante	0,00	2.430,00	0,00	2.430,00			
D4.1.1.4		Administração regional	0,00	0,00	0,00	0,00			
D4.1.1.5		Administração local	0,00	0,00	0,00	0,00			
D4.1.2		Entidades do setor não lucrativo	2 500,00	0,00	40,00	2 460,00			



Modificações Orçamentais da Despesa

Classificação Económica		Descrição	Dotações Iniciais	Despesa			Dotações Corrigidas	Observações	
Código				Dotações Iniciais	Modificações Orçamentais				Dotações Corrigidas
					Inscrições/Reforços	Diminuições/Anulações			
0103	04070101	Apoio às Instituições	2.500,00	0,00	40,00	2.460,00			
D4.1.3		Famílias	3 690,00	0,00	950,00	3 140,00			
0103	04080201	Programas ocupacionais	590,00	0,00	0,00	590,00			
0103	0408020201	Bolsa de Estudo Universitária	1.500,00	0,00	0,00	1.500,00			
0103	0408020202	Vale de Compras Bébé	800,00	0,00	0,00	800,00			
0103	0408020203	Vale de Compras Escola	800,00	0,00	950,00	50,00			
D4.1.4		Outras	0,00	0,00	0,00	0,00			
D4.2		Subsídios correntes	0,00	0,00	0,00	0,00			
D5		Outras despesas correntes	7 505,00	1 978,00	1 487,00	9 330,00			
0103	06020304	Serviços bancários	120,00	45,00	0,00	165,00			
0103	0602030501	Outras despesas correntes não previstas	400,00	500,00	160,00	824,00			
0103	0602030502	Faial Cultural	2.500,00	565,00	0,00	3.065,00			
0103	0602030503	Faial Ecológico	1.000,00	0,00	0,00	1.000,00			
0103	0602030504	Faial Social	1.000,00	67,00	0,00	1.067,00			
0103	0602030505	Quota Associação Humanitária dos Bombeiros Voluntários do Faial	60,00	0,00	0,00	60,00			
0103	0602030506	Quota ANAFRE	305,00	51,00	0,00	356,00			
0103	0602030507	Quota Adeliaçor	60,00	0,00	0,00	60,00			
0103	0602030508	Quota APADIF	60,00	0,00	0,00	60,00			
0103	0602030510	Projeto "Crescer Saudável"	500,00	250,00	900,00	100,00			
0103	0602030511	Cinema ao Ar Livre	1.500,00	0,00	427,00	1.073,00			
0103	0602030512	Matriz Musical	0,00	500,00	0,00	1.500,00			
D6		Aquisição de bens de capital	14 971,00	12 412,00	2,00	37 484,20			



Modificações Orçamentais da Despesa

Classificação Económica		Descrição	Despesa				Observações
Código	Descrição		Dotações Iniciais	Inscrições/Reforços	Diminuições/Anulações	Crédito Especial	
0103	0701030101	Conservação de sede	0,00	2.297,00	0,00	0,00	2.297,00
0103	0701040101	Alargamento de vias e construção de muros	500,00	1.967,00	0,00	0,00	2.467,00
0103	0701040103	Construção de Quiosque no Bairro da Boa Vista	2.000,00	0,00	0,00	1 073,00	3.073,00
0103	0701040105	2ª Fase da Proteção de segurança caminho de acesso Miradouro Monte Carneiro	0,00	0,00	2,00	7 100,20	7.098,20
0103	0701040501	Parque de Lazer e Atividade Física das Dútras	11.601,00	2,00	0,00	0,00	11.603,00
0103	0701040502	Equipamento de manutenção física ao ar livre ("Matriz a Mexer")	0,00	0,00	0,00	1 500,00	1.500,00
0103	0701040901	Placas Toponímicas	170,00	0,00	0,00	0,00	170,00
0103	0701060201	Aquisição de carrinha	0,00	5.000,00	0,00	0,00	5.000,00
0103	070107	Equipamento de informática	200,00	0,00	0,00	0,00	200,00
0103	070109	Equipamento administrativo	500,00	3.146,00	0,00	430,00	4.076,00
D7		Transferências e subsídios de capital	0,00	0,00	0,00	0,00	0,00
D7.1		Transferências de capital	0,00	0,00	0,00	0,00	0,00
D7.1.1		Administrações públicas	0,00	0,00	0,00	0,00	0,00
D7.1.1.1		Administração central-Estado	0,00	0,00	0,00	0,00	0,00
D7.1.1.2		Administração central-Outras entidades	0,00	0,00	0,00	0,00	0,00
D7.1.1.3		Segurança social	0,00	0,00	0,00	0,00	0,00
D7.1.1.4		Administração regional	0,00	0,00	0,00	0,00	0,00
D7.1.1.5		Administração local	0,00	0,00	0,00	0,00	0,00
D7.1.2		Entidades do setor não lucrativo	0,00	0,00	0,00	0,00	0,00
D7.1.3		Famílias	0,00	0,00	0,00	0,00	0,00
D7.1.4		Outras	0,00	0,00	0,00	0,00	0,00
D7.2		Subsídios de capital	0,00	0,00	0,00	0,00	0,00
D8		Outras despesas de capital	0,00	0,00	0,00	0,00	0,00



Código	Classificação Económica	Descrição	Dotações Iniciais	Despesa				Dotações Corrigidas	Observações
				Modificações Orçamentais			Crédito Especial		
				Inscrições/Reforços	Diminuições/Anulações				
D9		Despesa com ativos financeiros	0,00	0,00	0,00	0,00	0,00		
D10		Despesa com passivos financeiros	0,00	0,00	0,00	0,00	0,00		
T o t a l			97.696,00	36.875,00	5.813,00	18.537,66	147.295,66		

Orgão Executivo: Em _____ de _____ de _____
